

Agrupamento de Escolas Domingos Sequeira

Resultados da Avaliação Interna 2.º Período – 2017/18 CURSOS CIENTÍFICO-HUMANÍSTICOS



Índice

Introdução	3
População escolar da ESDS:	4
<i>Distribuição de alunos por ano de escolaridade/ turma/ sexo</i>	4
<i>Distribuição de alunos por ano de escolaridade e curso</i>	4
Classificações Globais dos anos letivos 2009 a 2018 (2.º Período):	5
10.º ano	5
11.º ano	6
12.º ano	6
Taxas de sucesso por disciplina dos anos letivos 2009 a 2018 (2.º Período):	6
10.º ano	6
11.º ano	7
12.º ano	7
Resultados por disciplina e turma – 2017/18	8
<i>Aplicações Informáticas B</i>	8
<i>Biologia</i>	8
<i>Biologia e Geologia</i>	8
<i>Desenho</i>	8
<i>Economia A</i>	9
<i>Economia C</i>	9
<i>Educação Física</i>	9
<i>Educação Moral Religiosa Católica</i>	10
<i>Filosofia</i>	10
<i>Física</i>	10
<i>Física e Química A</i>	11
<i>Geografia A</i>	11
<i>Geografia C</i>	11
<i>Geometria Descritiva A</i>	11
<i>Inglês (bienal)</i>	12
<i>Matemática A</i>	12
<i>Matemática B</i>	13
<i>Oficina de Artes</i>	13
<i>Oficina Multimédia B</i>	13
<i>Português</i>	13

<i>Psicologia B</i>	14
<i>Sociologia</i>	14
Resultados por turma:	15
10.º ano	15
11.º ano	16
12.º ano	18
Taxas de sucesso e médias por disciplina:	19
10.º ano	19
11.º ano	19
12.º ano	20
Insucesso e Qualidade do sucesso por disciplina:	20
10.º ano	20
11.º ano	21
12.º ano	21
Indicadores estatísticos por turma:	22
<i>Média, moda, desvio padrão, mínima e máxima (expressa em valores)</i>	22
10.º ano	22
11.º ano	22
12.º ano	22
Médias por turma e avaliação do comportamento:	22
10.º ano	22
11.º ano	23
12.º ano	23
Alunos com classificações inferiores a 10 valores (negativas):	23
10.º ano	23
11.º ano	24
12.º ano	24
Alunos com média $\geq 16,5$ valores (apenas alunos a frequentar todas as disciplinas):	25
10.º ano	25
11.º ano	26
12.º ano	26
Conclusões	27

Introdução

Os resultados escolares representam o produto mais objetivo do trabalho desenvolvido por professores e alunos, constituindo o final de um período escolar um importante momento de recolha de informação sobre os processos de ensino e de aprendizagem, e em particular desta última.

Este trabalho, elaborado à semelhança dos anos letivos anteriores, incidiu sobre os resultados escolares do 2.º período, das 28 turmas dos cursos científico-humanísticos, 10.º, 11.º e 12.º anos. Foi também feito um levantamento dos resultados globais de cada ano de escolaridade, 2.º período, respeitantes aos oito anos letivos anteriores (2009 - 2017), bem como das taxas de sucesso de cada disciplina respeitantes ao mesmo período.

Para a média da turma não foi considerada a disciplina de Educação Moral Religiosa Católica dado o número reduzido de alunos que a frequenta.

O maior volume de dados foi recolhido do programa de gestão de alunos, *Inovar alunos*, e das atas dos conselhos de turma de avaliação foram extraídas informações relativas ao comportamento das turmas em questão.

O principal objetivo deste trabalho é apresentar e disponibilizar os dados à comunidade escolar para que nas várias estruturas competentes haja lugar a uma análise e reflexão sobre os resultados obtidos e as práticas pedagógicas desenvolvidas, na procura incessante de melhores resultados.

A Direção

Leiria, 13 de abril de 2018

População escolar da ESDS:

Distribuição de alunos por ano de escolaridade/ turma/ sexo

Turmas - 10.º ano	A	B	C	D	E	F	G	H	I	J	Global Ano
Masculino	22	14	16	17	14	13	18	10	13	5	142
Feminino	6	17	13	10	13	14	10	18	15	26	142
Total de alunos	28	31	29	27	27	27	28	28	28	31	284

Turmas - 11.º ano	A	B	C	D	E	F	G	H	I	J	Global Ano
Masculino	20	11	12	11	10	15	13	12	11	11	126
Feminino	7	14	12	12	17	10	13	18	18	12	133
Total de alunos	27	25	24	23	27	25	26	30	29	23	259

Turmas - 12.º ano	A	B	C	D	E	F	G	H	Global Ano
Masculino	25	10	9	13	20	17	20	8	122
Feminino	4	18	20	16	10	13	10	16	107
Total de alunos	29	28	29	29	30	30	30	24	229

Distribuição de alunos por ano de escolaridade e curso

Cursos	N.º Turmas (total)	10.º ano		11.º ano		12.º ano		Total de alunos
		N.º Turmas	N.º alunos	N.º Turmas	N.º alunos	N.º Turmas	N.º alunos	
Ciências e Tecnologias	19	7	197	7	177	5	145	519
Ciências Socioeconómicas	6	2	56	2	59	2	60	175
Artes Visuais	3	1	31	1	23	1	24	78
Total	28	10	284	10	259	8	229	772

Percentagem de alunos por ano de escolaridade

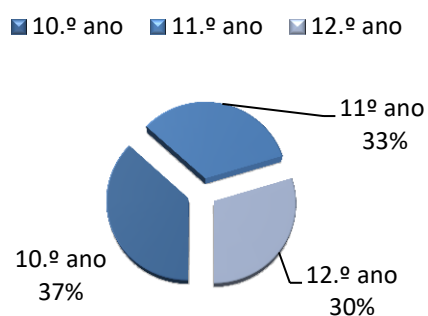

Distribuição dos alunos por cursos

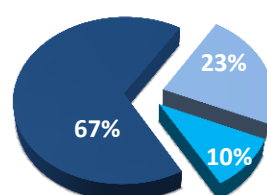

■ Ciências e Tecnologias ■ Ciências Socioeconómicas ■ Artes Visuais

Classificações Globais dos anos letivos 2009 a 2018 (2.º Período):

10.º ano

Ano Letivo	1 a 7	8 a 9	10 a 13	14 a 17	18 a 20	% Negativas	% Positivas
2009-10	2,51	8,75	39,23	43,47	6,05	11,25	88,75
2010-11	3,29	8,31	39,23	42,12	7,05	11,61	88,39
2011-12	2,87	7,53	37,76	44,16	7,67	10,4	89,6
2012-13	1,03	4,57	34,7	49,38	10,32	5,6	94,4
2013-14	1,93	7,06	36,35	47,2	7,47	8,98	91,02
2014-15	2,14	7,13	36,47	44,32	8,46	9,27	90,73
2015-16	6,94	11,56	33,33	38,49	6,56	18,55	81,45
2016-17	2,72	7,16	35,39	43,96	10,77	9,88	90,12
2017-18	4,51	6,54	32,80	45,99	10,16	11,05	88,95

11.º ano

Ano Letivo	1 a 7	8 a 9	10 a 13	14 a 17	18 a 20	% Negativas	% Positivas
2009-10	2,43	8,93	37,72	43,57	7,34	11,36	88,64
2010-11	2,49	8,54	35,5	43,85	9,62	11,03	88,97
2011-12	2,37	7,68	35,37	45,54	9,04	10,06	89,94
2012-13	2,24	7,55	39,94	41,03	9,24	9,79	90,21
2013-14	2,47	6,85	36,48	44,62	9,58	9,33	90,67
2014-15	2,78	9,6	36,59	41,67	7,43	12,44	87,56
2015-16	0,5	4,38	32,69	47,37	12,24	4,99	95,01
2016-17	1,08	4,31	32,35	50,04	12,22	5,39	94,61
2017-18	1,98	5,38	29,20	46,58	16,86	7,36	92,64

12.º ano

Ano Letivo	1 a 7	8 a 9	10 a 13	14 a 17	18 a 20	% Negativas	% Positivas
2009-10	1,09	4,73	28,57	50,79	14,83	5,81	94,19
2010-11	0,86	3,94	25,26	55,21	14,73	4,81	95,19
2011-12	1,02	5,63	29,67	50,81	12,87	6,65	93,35
2012-13	0,83	3,55	28,41	53,67	13,54	4,38	95,62
2013-14	0,67	4,01	27,32	47,14	20,86	4,68	95,32
2014-15	1,41	3,63	27,04	50,74	17,11	5,04	94,96
2015-16	0,94	2,83	22,43	50,43	15,58	3,85	96,15
2016-17	0,71	2,36	24,51	49,65	22,78	3,06	96,94
2017-18	0,28	4,01	22,67	48,13	24,91	4,29	95,71

Taxas de sucesso por disciplina dos anos letivos 2009 a 2018 (2.º Período):

10.º ano

Disciplina	2009/10	2010/11	2011/12	2012/13	2013/14	2014/15	2015/16	2016/17	2017/18
Biologia e Geologia	95,65	95,40	98,44	99,42	94,03	97,53	79,74	88,96	87,50
Desenho A	100,00	96,55	87,50	96,15	100,00	93,10	100	100,00	96,43
Economia A	100,00	98,18	100,00	94,55	100,00	94,64	95,62	91,07	98,21
Educação Física	100,00	99,64	100,00	100,00	100,00	99,63	100,00	100,00	100,00
Educação Moral e Religiosa	100,00	100,00	100,00	100,00	100,00	100,00	100,00	100,00	100,00
Filosofia	94,47	93,80	92,67	94,22	95,36	93,43	76,77	90,22	92,67
Física e Química A	91,98	91,89	89,20	93,91	80,65	84,29	64,97	84,90	76,06
Geografia A	100,00	93,02	95,65	100,00	100,00	100,00	100,00	100,00	96,43
Geometria Descritiva A	84,91	65,79	73,81	90,20	97,83	68,42	65,38	69,81	63,64
Inglês	94,06	89,96	90,33	97,11	95,40	93,48	92,94	91,08	95,24
Matemática A	83,68	74,49	76,98	87,30	79,34	82,26	79,48	83,06	78,37
Matemática B	57,14	90,00	70,83	64,00	69,57	57,14	43,48	48,00	37,04
Português	96,76	97,46	100,00	98,91	98,74	96,70	90,31	94,53	88,73

11.º ano

Disciplina	2009/10	2010/11	2011/12	2012/13	2013/14	2014/15	2015/16	2016/17	2017/18
Biologia e Geologia	97,02	98,59	96,93	96,69	94,64	91,41	98,66	95,69	96,50
Desenho A	97,44	100,00	100,00	100,00	100,00	95,83	100,00	100,00	100,00
Economia A	97,92	96,30	90,70	100,00	94,44	96,30	98,04	97,67	96,36
Educação Física	100,00	100,00	100,00	99,64	100,00	100,00	100,00	100,00	100,00
Educação Moral e Religiosa	100,00	N/E	100,00	100,00	100,00	100,00	N/E	100,00	100,00
Filosofia	95,41	94,42	91,87	90,81	94,68	85,96	95,63	95,34	93,90
Física e Química A	84,69	89,39	77,96	75,89	84,16	78,44	89,53	87,42	89,94
Geografia A	100,00	96,43	95,12	100,00	96,55	96,43	96,43	100,00	100,00
Geometria Descritiva A	76,00	97,92	83,87	94,44	80,43	71,74	84,09	87,50	92,68
Inglês	96,01	98,58	98,33	96,03	96,28	93,48	98,78	99,49	96,72
Matemática A	82,98	77,39	76,58	86,15	81,85	85,92	94,32	83,98	72,41
Matemática B	73,68	90,91	66,67	53,33	73,91	57,69	76,19	80,00	73,33
Português	97,50	92,27	97,64	96,81	93,70	96,49	98,80	98,47	95,55

12.º ano

Disciplina	2009/10	2010/11	2011/12	2012/13	2013/14	2014/15	2015/16	2016/17	2017/18
Aplicações Informáticas B	N/E	100,00	100,00	100,00	100,00	100,00	100,00	100,00	100,00
Biologia	100,00	100,00	100,00	100,00	100,00	100,00	100,00	100,00	100,00
Desenho A	100,00	100,00	92,31	100,00	100,00	100,00	100,00	100,00	100,00
Economia C	94,44	100,00	N/E	100,00	100,00	100,00	100,00	100,00	100,00
Educação Física	100,00	100,00	100,00	100,00	99,62	100,00	100,00	100,00	100,00
Educação Moral e Religiosa	N/E	100,00	N/E	100,00	100,00	100,00	N/E	N/E	100,00
Física	92,31	100,00	95,35	95,35	100,00	97,78	97,62	91,07	98,18
Geografia C	100,00	100,00	92,00	100,00	100,00	100,00	100,00	100,00	100,00
Matemática A	90,10	91,88	86,74	89,47	87,14	84,40	88,66	89,54	81,77
Oficina de Artes	100,00	100,00	100,00	100,00	89,47	100,00	100,00	100,00	100,00
Oficina Multimédia B	100,00	100,00	100,00	100,00	100,00	100,00	100,00	100,00	100,00
Português	99,02	98,13	98,27	99,59	96,63	97,36	99,08	98,02	95,52
Psicologia B	100,00	100,00	97,30	100,00	100,00	100,00	100,00	94,55	100,00
Sociologia	97,50	100,00	100,00	N/E	100,00	96,43	100,00	100,00	86,96

Nota: N/E – Não existente

Resultados por disciplina e turma – 2017/18

Aplicações Informáticas B

Ano	Turma	AM	MT	EF	TR	Total Positivas	Média	% Positivas	1 - 7	8 - 9	10 - 13	14 - 17	18 - 20
12.º	A	0	1	0	0	29	19,31	100,00	0	0	0	0	29
12.º	C	0	1	0	0	29	18,55	100,00	0	0	0	4	25
12.º	D	0	2	0	0	29	18,97	100,00	0	0	0	0	29
12.º	E	0	0	0	0	30	18,97	100,00	0	0	0	0	30

Biologia

Ano	Turma	AM	MT	EF	TR	Total Positivas	Média	% Positivas	1 - 7	8 - 9	10 - 13	14 - 17	18 - 20
12.º	B	1	3	0	0	16	16,13	100,00	0	0	2	9	5
12.º	C	0	1	0	0	29	16,72	100,00	0	0	2	14	13
12.º	D	0	2	0	0	27	16,96	100,00	0	0	0	17	10

Biologia e Geologia

Ano	Turma	AM	MT	EF	TR	Total Positivas	Média	% Positivas	1 - 7	8 - 9	10 - 13	14 - 17	18 - 20
10.º	B	0	0	0	0	24	12,50	85,71	1	3	13	11	0
10.º	C	0	0	0	0	24	12,70	88,89	1	2	13	9	2
10.º	D	0	0	0	2	22	12,41	81,48	1	4	11	11	0
10.º	E	0	2	0	0	24	13,15	88,89	0	3	12	10	2
10.º	F	0	1	0	0	20	12,96	86,96	0	3	10	9	1
10.º	G	0	0	0	0	26	12,54	92,86	0	2	16	9	1
11.º	B	0	0	0	0	24	15,50	100,00	0	0	2	16	6
11.º	C	0	1	0	1	20	14,95	100,00	0	0	6	10	4
11.º	D	1	1	0	0	24	14,54	100,00	0	0	7	14	3
11.º	E	0	0	0	1	23	12,22	85,19	0	4	15	8	0
11.º	F	0	0	0	0	22	12,91	95,65	0	1	13	9	0
11.º	G	1	0	0	0	25	14,08	100,00	0	0	12	12	1

Desenho

Ano	Turma	AM	MT	EF	TR	Total Positivas	Média	% Positivas	1 - 7	8 - 9	10 - 13	14 - 17	18 - 20
10.º	J	0	0	0	1	27	14,71	96,43	0	1	7	15	5
11.º	J	0	0	0	2	21	14,86	100,00	0	0	7	10	4
12.º	H	0	0	0	2	24	15,25	100,00	0	0	6	12	6

Economia A

Ano	Turma	AM	MT	EF	TR	Total Positivas	Média	% Positivas	1 - 7	8 - 9	10 - 13	14 - 17	18 - 20
10.º	H	0	2	0	2	27	12,93	96,43	0	1	15	12	0
10.º	I	0	2	0	0	28	13,61	100,00	0	0	15	13	0
11.º	H	1	0	0	0	27	13,56	100,00	0	0	18	4	5
11.º	I	0	0	0	0	26	13,21	92,86	0	2	13	11	2

Economia C

Ano	Turma	AM	MT	EF	TR	Total Positivas	Média	% Positivas	1 - 7	8 - 9	10 - 13	14 - 17	18 - 20
12.º	F	0	0	0	1	26	14,92	100,00	0	0	7	17	2
12.º	G	0	0	0	0	23	14,39	100,00	0	0	7	14	2

Educação Física

Ano	Turma	AM	MT	EF	TR	Total Positivas	Média	% Positivas	1 - 7	8 - 9	10 - 13	14 - 17	18 - 20
10.º	A	1	0	0	1	27	16,56	100,00	0	0	0	19	8
10.º	B	0	0	0	0	28	16,21	100,00	0	0	0	25	3
10.º	C	0	0	0	0	28	15,29	100,00	0	0	3	25	0
10.º	D	0	0	0	2	27	15,74	100,00	0	0	2	22	3
10.º	E	2	2	0	0	25	15,48	100,00	0	0	3	19	3
10.º	F	0	1	0	1	27	16,41	100,00	0	0	1	20	6
10.º	G	1	0	0	0	27	16,15	100,00	0	0	2	23	2
10.º	H	0	2	0	2	28	16,64	100,00	0	0	0	22	6
10.º	I	2	2	0	0	26	16,85	100,00	0	0	0	19	7
10.º	J	0	0	0	1	31	13,81	100,00	0	0	14	17	0
11.º	A	0	0	0	0	27	16,33	100,00	0	0	0	24	3
11.º	B	0	0	0	0	24	17,00	100,00	0	0	0	17	7
11.º	C	0	0	0	1	20	15,95	100,00	0	0	0	19	1
11.º	D	2	1	0	0	22	16,77	100,00	0	0	1	17	4
11.º	E	0	0	0	1	27	17,15	100,00	0	0	0	18	9
11.º	F	0	0	0	0	24	16,33	100,00	0	0	0	19	5
11.º	G	1	0	0	0	24	16,96	100,00	0	0	0	17	7
11.º	H	0	0	0	0	27	16,04	100,00	0	0	0	23	4
11.º	I	1	0	0	0	26	15,08	100,00	0	0	5	18	3
11.º	J	0	0	0	2	21	16,14	100,00	0	0	1	13	7
12.º	A	0	1	0	0	28	16,39	100,00	0	0	1	22	5
12.º	B	0	3	0	0	17	16,65	100,00	0	0	0	14	3
12.º	C	0	1	0	0	29	14,86	100,00	0	0	5	23	1
12.º	D	0	2	0	0	26	16,96	100,00	0	0	0	16	10
12.º	E	0	0	0	0	30	16,70	100,00	0	0	0	21	9
12.º	F	0	0	0	1	26	15,50	100,00	0	0	3	21	2
12.º	G	0	0	0	0	25	15,12	100,00	0	0	4	21	0
12.º	H	0	0	0	2	24	15,17	100,00	0	0	5	19	0

Educação Moral Religiosa Católica

Ano	Turma	AM	MT	EF	TR	Total Positivas	Média	% Positivas	1 - 7	8 - 9	10 - 13	14 - 17	18 - 20
10.º	B	8	0	0	0	1	19,00	100,00	0	0	0	0	1
10.º	C	0	0	0	0	1	17,00	100,00	0	0	0	1	0
10.º	J	0	0	0	0	2	18,00	100,00	0	0	0	0	2
11.º	B	0	0	0	0	2	18,00	100,00	0	0	0	0	2
11.º	H	0	0	0	0	2	18,00	100,00	0	0	0	0	2
12.º	B	0	1	0	0	1	18,00	100,00	0	0	0	0	1
12.º	F	0	0	0	0	1	19,00	100,00	0	0	0	0	1

Filosofia

Ano	Turma	AM	MT	EF	TR	Total Positivas	Média	% Positivas	1 - 7	8 - 9	10 - 13	14 - 17	18 - 20
10.º	A	0	0	0	1	27	14,29	96,43	0	1	7	18	2
10.º	B	0	0	0	0	27	14,61	96,43	0	1	6	17	4
10.º	C	0	0	0	0	27	14,22	100,00	0	0	12	10	5
10.º	D	0	0	0	2	23	13,15	85,19	1	3	7	16	0
10.º	E	0	2	0	0	24	13,41	88,89	0	3	12	12	0
10.º	F	0	1	0	1	25	13,67	92,59	1	1	9	15	1
10.º	G	0	0	0	0	27	13,71	96,43	0	1	14	12	1
10.º	H	0	2	0	2	27	13,04	96,43	1	0	15	12	0
10.º	I	1	2	0	0	26	14,07	96,30	0	1	9	16	1
10.º	J	2	0	0	1	20	12,00	76,92	1	5	11	9	0
11.º	A	0	0	0	0	28	14,50	100,00	0	0	9	17	2
11.º	B	0	0	0	0	23	14,25	95,83	0	1	11	6	6
11.º	C	0	0	0	1	19	14,43	90,48	0	2	4	11	4
11.º	D	1	1	0	0	21	14,61	91,30	0	2	7	9	5
11.º	E	0	0	0	1	27	14,15	100,00	0	0	10	16	1
11.º	F	0	0	0	0	23	12,56	92,00	0	2	13	9	1
11.º	G	1	0	0	0	24	14,92	100,00	0	0	10	4	10
11.º	H	0	0	0	0	23	13,12	92,00	0	2	14	6	3
11.º	I	0	0	0	0	28	14,07	100,00	0	0	10	17	1
11.º	J	0	0	0	2	15	11,57	71,43	1	5	9	6	0

Física

Ano	Turma	AM	MT	EF	TR	Total Positivas	Média	% Positivas	1 - 7	8 - 9	10 - 13	14 - 17	18 - 20
12.º	A	0	1	0	0	24	14,84	96,00	0	1	7	11	6
12.º	E	0	0	0	0	30	16,50	100,00	0	0	3	14	13

Física e Química A

Ano	Turma	AM	MT	EF	TR	Total Positivas	Média	% Positivas	1 - 7	8 - 9	10 - 13	14 - 17	18 - 20
10.º	A	0	0	0	1	24	12,54	85,71	2	2	15	8	1
10.º	B	0	0	0	0	20	11,64	71,43	2	6	13	6	1
10.º	C	0	0	0	0	19	11,81	70,37	4	4	9	7	3
10.º	D	0	0	0	2	22	12,44	81,48	2	3	9	13	0
10.º	E	0	2	0	0	20	11,85	74,07	2	5	9	9	2
10.º	F	0	1	0	0	19	12,61	82,61	4	0	9	7	3
10.º	G	0	0	0	0	19	11,39	67,86	4	5	10	7	2
11.º	A	0	0	0	0	24	13,42	92,31	2	0	12	9	3
11.º	B	0	0	0	1	28	15,04	100,00	0	0	8	14	6
11.º	C	0	1	1	1	25	14,92	100,00	0	0	9	11	5
11.º	D	1	1	0	0	20	15,00	86,96	0	3	3	10	7
11.º	E	0	0	0	1	23	12,78	85,19	2	2	10	13	0
11.º	F	1	0	0	0	17	12,20	68,00	1	7	6	9	2
11.º	G	1	0	0	0	24	15,08	96,00	0	1	5	15	4

Geografia A

Ano	Turma	AM	MT	EF	TR	Total Positivas	Média	% Positivas	1 - 7	8 - 9	10 - 13	14 - 17	18 - 20
10.º	H	0	2	0	2	26	13,21	92,86	0	2	9	17	0
10.º	I	0	2	0	0	28	12,75	100,00	0	0	20	8	0
11.º	H	0	0	0	0	27	14,78	100,00	0	0	10	11	6
11.º	I	0	0	0	0	27	14,22	100,00	0	0	8	18	1

Geografia C

Ano	Turma	AM	MT	EF	TR	Total Positivas	Média	% Positivas	1 - 7	8 - 9	10 - 13	14 - 17	18 - 20
12.º	F	1	0	0	1	25	14,96	100,00	0	0	8	13	4

Geometria Descritiva A

Ano	Turma	AM	MT	EF	TR	Total Positivas	Média	% Positivas	1 - 7	8 - 9	10 - 13	14 - 17	18 - 20
10.º	A	0	0	0	1	22	13,54	78,57	5	1	7	8	7
10.º	J	1	0	0	1	13	9,85	48,15	12	2	2	9	2
11.º	A	0	0	0	0	25	16,58	96,15	1	0	4	6	15
11.º	J	3	0	0	2	13	14,53	86,67	0	2	5	3	5

Inglês (bienal)

Ano	Turma	AM	MT	EF	TR	Total Positivas	Média	% Positivas	1 - 7	8 - 9	10 - 13	14 - 17	18 - 20
10.º	A	1	0	0	1	26	14,85	96,30	0	1	7	13	6
10.º	B	0	0	0	0	28	15,61	100,00	0	0	6	12	10
10.º	C	0	0	0	0	26	14,52	96,30	1	0	8	14	4
10.º	D	0	0	0	2	24	14,33	88,89	1	2	5	15	4
10.º	E	0	2	0	0	25	14,52	92,59	2	0	6	14	5
10.º	F	0	1	0	1	25	14,63	92,59	0	2	6	12	7
10.º	G	0	0	0	0	27	15,39	96,43	0	1	8	9	10
10.º	H	1	2	0	2	27	15,04	100,00	0	0	11	10	6
10.º	I	0	2	0	0	28	15,93	100,00	0	0	5	14	9
10.º	J	1	0	0	1	24	13,70	88,89	1	2	9	14	1
11.º	A	0	0	0	0	27	16,81	100,00	0	0	2	13	12
11.º	B	0	0	0	0	24	15,04	100,00	0	0	8	9	7
11.º	C	0	0	0	1	20	16,35	100,00	0	0	2	9	9
11.º	D	1	1	0	0	22	15,70	95,65	0	1	4	11	7
11.º	E	0	0	0	1	27	16,37	100,00	0	0	3	15	9
11.º	F	0	0	0	0	24	16,25	100,00	0	0	4	11	9
11.º	G	0	0	0	0	25	17,32	100,00	0	0	4	5	16
11.º	H	0	0	0	0	25	14,44	92,59	0	2	8	12	5
11.º	I	1	0	0	0	26	15,41	96,30	0	1	3	19	4
11.º	J	0	0	0	2	16	13,55	80,00	0	4	5	9	2

Matemática A

Ano	Turma	AM	MT	EF	TR	Total Positivas	Média	% Positivas	1 - 7	8 - 9	10 - 13	14 - 17	18 - 20
10.º	A	0	0	0	1	24	14,32	85,71	1	3	5	15	4
10.º	B	0	0	0	0	26	13,82	92,86	1	1	13	6	7
10.º	C	0	0	0	0	18	12,74	66,67	2	7	5	8	5
10.º	D	0	0	0	2	20	12,81	74,07	3	4	6	13	1
10.º	E	0	2	0	0	20	12,70	74,07	6	1	7	9	4
10.º	F	1	1	0	0	20	13,50	83,33	4	0	6	10	4
10.º	G	0	0	0	0	21	13,00	75,00	3	4	8	9	4
10.º	H	0	2	0	2	20	11,50	71,43	4	4	13	7	0
10.º	I	0	2	0	0	23	12,25	82,14	4	1	13	8	2
11.º	A	0	0	0	0	22	11,89	81,48	2	3	14	5	3
11.º	B	0	1	0	0	23	13,60	92,00	1	1	10	8	5
11.º	C	0	1	0	2	16	12,75	66,67	2	6	6	7	3
11.º	D	1	1	0	1	17	12,74	73,91	3	3	7	6	4
11.º	E	0	0	0	1	18	11,15	66,67	2	7	10	8	0
11.º	F	0	0	0	0	15	11,12	57,69	4	7	6	8	1
11.º	G	1	0	0	0	24	15,60	96,00	0	1	6	8	10

Ano	Turma	AM	MT	EF	TR	Total Positivas	Média	% Positivas	1 - 7	8 - 9	10 - 13	14 - 17	18 - 20
11.º	H	1	0	0	0	16	10,78	59,26	5	6	10	3	3
11.º	I	1	0	0	0	17	10,29	60,71	8	3	12	5	0
12.º	A	0	1	0	0	25	13,32	89,29	0	3	14	8	3
12.º	B	0	5	0	1	12	11,20	60,00	1	7	6	6	0
12.º	C	0	1	0	0	22	12,52	75,86	1	6	10	10	2
12.º	D	1	2	0	0	24	14,28	96,00	0	1	8	12	4
12.º	E	0	0	0	0	30	15,30	100,00	0	0	7	18	5
12.º	F	1	0	0	1	19	12,04	70,37	1	7	10	9	0
12.º	G	1	0	1	0	16	11,73	72,73	0	6	11	4	1

Matemática B

Ano	Turma	AM	MT	EF	TR	Total Positivas	Média	% Positivas	1 - 7	8 - 9	10 - 13	14 - 17	18 - 20
10.º	J	1	0	0	1	10	9,48	37,04	9	8	5	4	1
11.º	J	2	0	0	2	11	12,47	73,33	0	4	5	5	1

Oficina de Artes

Ano	Turma	AM	MT	EF	TR	Total Positivas	Média	% Positivas	1 - 7	8 - 9	10 - 13	14 - 17	18 - 20
12.º	H	0	0	0	2	24	16,13	100,00	0	0	5	9	10

Oficina Multimédia B

Ano	Turma	AM	MT	EF	TR	Total Positivas	Média	% Positivas	1 - 7	8 - 9	10 - 13	14 - 17	18 - 20
12.º	H	0	0	0	2	24	17,67	100,00	0	0	1	7	16

Português

Ano	Turma	AM	MT	EF	TR	Total Positivas	Média	% Positivas	1 - 7	8 - 9	10 - 13	14 - 17	18 - 20
10.º	A	0	0	0	1	24	11,79	85,71	1	3	21	3	0
10.º	B	0	0	0	0	26	13,75	92,86	0	2	9	16	1
10.º	C	0	0	0	0	25	12,70	92,59	0	2	16	7	2
10.º	D	0	0	0	2	24	13,19	88,89	0	3	8	16	0
10.º	E	0	2	0	0	25	12,85	92,59	0	2	12	13	0
10.º	F	0	1	0	1	23	11,93	85,19	1	3	15	8	0
10.º	G	0	0	0	0	26	13,75	92,86	0	2	13	11	2
10.º	H	0	2	0	2	26	12,43	92,86	0	2	15	11	0
10.º	I	0	2	0	0	27	12,79	96,43	0	1	17	10	0
10.º	J	1	0	0	1	18	10,48	66,67	3	6	16	2	0

Ano	Turma	AM	MT	EF	TR	Total Positivas	Média	% Positivas	1 - 7	8 - 9	10 - 13	14 - 17	18 - 20
11.º	A	0	0	0	0	27	14,26	100,00	0	0	10	15	2
11.º	B	0	0	0	0	24	14,96	100,00	0	0	6	16	2
11.º	C	0	1	0	1	21	16,38	100,00	0	0	2	12	7
11.º	D	2	1	0	0	19	13,64	86,36	1	2	8	7	4
11.º	E	0	0	0	1	27	13,11	100,00	0	0	13	14	0
11.º	F	0	0	0	0	23	12,71	95,83	0	1	14	9	0
11.º	G	1	0	0	0	25	14,84	100,00	0	0	11	11	3
11.º	H	0	0	0	0	26	12,39	92,86	0	2	17	9	0
11.º	I	1	0	0	0	27	13,68	96,43	0	1	9	17	1
11.º	J	0	0	0	2	17	11,24	80,95	0	4	13	4	0
12.º	A	0	1	0	0	25	12,00	89,29	0	3	17	7	1
12.º	B	0	3	0	0	14	14,14	100,00	0	0	4	10	0
12.º	C	0	1	0	0	29	14,34	100,00	0	0	7	21	1
12.º	D	0	2	0	0	27	12,63	100,00	0	0	17	10	0
12.º	E	0	0	0	0	30	14,57	100,00	0	0	7	23	0
12.º	F	0	0	0	1	26	13,31	100,00	0	0	14	12	0
12.º	G	0	0	0	0	22	12,83	91,67	0	2	13	7	2
12.º	H	0	0	0	2	19	12,09	82,61	0	4	13	6	0

Psicologia B

Ano	Turma	AM	MT	EF	TR	Total Positivas	Média	% Positivas	1 - 7	8 - 9	10 - 13	14 - 17	18 - 20
12.º	B	1	3	0	1	16	16,50	100,00	0	0	2	8	6

Sociologia

Ano	Turma	AM	MT	EF	TR	Total Positivas	Média	% Positivas	1 - 7	8 - 9	10 - 13	14 - 17	18 - 20
12.º	G	1	0	0	0	20	13,00	86,96	0	3	10	9	1

Resultados por turma:

10.º ano

Turma	Disciplina	T. Positivas	Média	% Positivas	1 - 7	8 - 9	10 - 13	14 - 17	18 - 20
A	Português	24	11,79	85,71	1	3	21	3	0
A	Inglês	26	14,85	96,30	0	1	7	13	6
A	Filosofia	27	14,29	96,43	0	1	7	18	2
A	Educação Física	27	16,56	100,00	0	0	0	19	8
A	Matemática A	24	14,32	85,71	1	3	5	15	4
A	Física e Química A	24	12,54	85,71	2	2	15	8	1
A	Geometria Descritiva A	22	13,54	78,57	5	1	7	8	7
B	Português	26	13,75	92,86	0	2	9	16	1
B	Inglês	28	15,61	100,00	0	0	6	12	10
B	Filosofia	27	14,61	96,43	0	1	6	17	4
B	Educação Física	28	16,21	100,00	0	0	0	25	3
B	Matemática A	26	13,82	92,86	1	1	13	6	7
B	Física e Química A	20	11,64	71,43	2	6	13	6	1
B	Biologia e Geologia	24	12,50	85,71	1	3	13	11	0
B	Educação Moral e Religiosa	1	19,00	100,00	0	0	0	0	1
C	Português	25	12,70	92,59	0	2	16	7	2
C	Inglês	26	14,52	96,30	1	0	8	14	4
C	Filosofia	27	14,22	100,00	0	0	12	10	5
C	Educação Física	28	15,29	100,00	0	0	3	25	0
C	Matemática A	18	12,74	66,67	2	7	5	8	5
C	Física e Química A	19	11,81	70,37	4	4	9	7	3
C	Biologia e Geologia	24	12,70	88,89	1	2	13	9	2
C	Educação Moral e Religiosa	1	17,00	100,00	0	0	0	1	0
D	Português	24	13,19	88,89	0	3	8	16	0
D	Inglês	24	14,33	88,89	1	2	5	15	4
D	Filosofia	23	13,15	85,19	1	3	7	16	0
D	Educação Física	27	15,74	100,00	0	0	2	22	3
D	Matemática A	20	12,81	74,07	3	4	6	13	1
D	Física e Química A	22	12,44	81,48	2	3	9	13	0
D	Biologia e Geologia	22	12,41	81,48	1	4	11	11	0
E	Português	25	12,85	92,59	0	2	12	13	0
E	Inglês	25	14,52	92,59	2	0	6	14	5
E	Filosofia	24	13,41	88,89	0	3	12	12	0
E	Educação Física	25	15,48	100,00	0	0	3	19	3
E	Matemática A	20	12,70	74,07	6	1	7	9	4
E	Física e Química A	20	11,85	74,07	2	5	9	9	2
E	Biologia e Geologia	24	13,15	88,89	0	3	12	10	2
F	Português	23	11,93	85,19	1	3	15	8	0
F	Inglês	25	14,63	92,59	0	2	6	12	7
F	Filosofia	25	13,67	92,59	1	1	9	15	1
F	Educação Física	27	16,41	100,00	0	0	1	20	6
F	Matemática A	20	13,50	83,33	4	0	6	10	4
F	Física e Química A	19	12,61	82,61	4	0	9	7	3
F	Biologia e Geologia	20	12,96	86,96	0	3	10	9	1

Turma	Disciplina	T. Positivas	Média	% Positivas	1 - 7	8 - 9	10 - 13	14 - 17	18 - 20
G	Português	26	13,75	92,86	0	2	13	11	2
G	Inglês	27	15,39	96,43	0	1	8	9	10
G	Filosofia	27	13,71	96,43	0	1	14	12	1
G	Educação Física	27	16,15	100,00	0	0	2	23	2
G	Matemática A	21	13,00	75,00	3	4	8	9	4
G	Física e Química A	19	11,39	67,86	4	5	10	7	2
G	Biologia e Geologia	26	12,54	92,86	0	2	16	9	1
H	Português	26	12,43	92,86	0	2	15	11	0
H	Inglês	27	15,04	100,00	0	0	11	10	6
H	Filosofia	27	13,04	96,43	1	0	15	12	0
H	Educação Física	28	16,64	100,00	0	0	0	22	6
H	Matemática A	20	11,50	71,43	4	4	13	7	0
H	Economia A	27	12,93	96,43	0	1	15	12	0
H	Geografia A	26	13,21	92,86	0	2	9	17	0
I	Português	27	12,79	96,43	0	1	17	10	0
I	Inglês	28	15,93	100,00	0	0	5	14	9
I	Filosofia	26	14,07	96,30	0	1	9	16	1
I	Educação Física	26	16,85	100,00	0	0	0	19	7
I	Matemática A	23	12,25	82,14	4	1	13	8	2
I	Economia A	28	13,61	100,00	0	0	15	13	0
I	Geografia A	28	12,75	100,00	0	0	20	8	0
J	Português	18	10,48	66,67	3	6	16	2	0
J	Inglês	24	13,70	88,89	1	2	9	14	1
J	Filosofia	20	12,00	76,92	1	5	11	9	0
J	Educação Física	31	13,81	100,00	0	0	14	17	0
J	Desenho A	27	14,71	96,43	0	1	7	15	5
J	Geometria Descritiva A	13	9,85	48,15	12	2	2	9	2
J	Matemática B	10	9,48	37,04	9	8	5	4	1
J	Educação Moral e Religiosa	2	18,00	100,00	0	0	0	0	2

11.º ano

Turma	Disciplina	T. Positivas	Média	% Positivas	1 - 7	8 - 9	10 - 13	14 - 17	18 - 20
A	Português	27	14,26	100,00	0	0	10	15	2
A	Inglês	27	16,81	100,00	0	0	2	13	12
A	Filosofia	28	14,50	100,00	0	0	9	17	2
A	Educação Física	27	16,33	100,00	0	0	0	24	3
A	Matemática A	22	11,89	81,48	2	3	14	5	3
A	Física e Química A	24	13,42	92,31	2	0	12	9	3
A	Geometria Descritiva A	25	16,58	96,15	1	0	4	6	15
B	Português	24	14,96	100,00	0	0	6	16	2
B	Inglês	24	15,04	100,00	0	0	8	9	7
B	Filosofia	23	14,25	95,83	0	1	11	6	6
B	Educação Física	24	17,00	100,00	0	0	0	17	7
B	Matemática A	23	13,60	92,00	1	1	10	8	5
B	Física e Química A	28	15,04	100,00	0	0	8	14	6
B	Biologia e Geologia	24	15,50	100,00	0	0	2	16	6
B	Educação Moral e Religiosa	2	18,00	100,00	0	0	0	0	2

Turma	Disciplina	T. Positivas	Média	% Positivas	1 - 7	8 - 9	10 - 13	14 - 17	18 - 20
C	Português	21	16,38	100,00	0	0	2	12	7
C	Inglês	20	16,35	100,00	0	0	2	9	9
C	Filosofia	19	14,43	90,48	0	2	4	11	4
C	Educação Física	20	15,95	100,00	0	0	0	19	1
C	Matemática A	16	12,75	66,67	2	6	6	7	3
C	Física e Química A	25	14,92	100,00	0	0	9	11	5
C	Biologia e Geologia	20	14,95	100,00	0	0	6	10	4
D	Português	19	13,64	86,36	1	2	8	7	4
D	Inglês	22	15,70	95,65	0	1	4	11	7
D	Filosofia	21	14,61	91,30	0	2	7	9	5
D	Educação Física	22	16,77	100,00	0	0	1	17	4
D	Matemática A	17	12,74	73,91	3	3	7	6	4
D	Física e Química A	20	15,00	86,96	0	3	3	10	7
D	Biologia e Geologia	24	14,54	100,00	0	0	7	14	3
E	Português	27	13,11	100,00	0	0	13	14	0
E	Inglês	27	16,37	100,00	0	0	3	15	9
E	Filosofia	27	14,15	100,00	0	0	10	16	1
E	Educação Física	27	17,15	100,00	0	0	0	18	9
E	Matemática A	18	11,15	66,67	2	7	10	8	0
E	Física e Química A	23	12,78	85,19	2	2	10	13	0
E	Biologia e Geologia	23	12,22	85,19	0	4	15	8	0
F	Português	23	12,71	95,83	0	1	14	9	0
F	Inglês	24	16,25	100,00	0	0	4	11	9
F	Filosofia	23	12,56	92,00	0	2	13	9	1
F	Educação Física	24	16,33	100,00	0	0	0	19	5
F	Matemática A	15	11,12	57,69	4	7	6	8	1
F	Física e Química A	17	12,20	68,00	1	7	6	9	2
F	Biologia e Geologia	22	12,91	95,65	0	1	13	9	0
G	Português	25	14,84	100,00	0	0	11	11	3
G	Inglês	25	17,32	100,00	0	0	4	5	16
G	Filosofia	24	14,92	100,00	0	0	10	4	10
G	Educação Física	24	16,96	100,00	0	0	0	17	7
G	Matemática A	24	15,60	96,00	0	1	6	8	10
G	Física e Química A	24	15,08	96,00	0	1	5	15	4
G	Biologia e Geologia	25	14,08	100,00	0	0	12	12	1
H	Português	26	12,39	92,86	0	2	17	9	0
H	Inglês	25	14,44	92,59	0	2	8	12	5
H	Filosofia	23	13,12	92,00	0	2	14	6	3
H	Educação Física	27	16,04	100,00	0	0	0	23	4
H	Matemática A	16	10,78	59,26	5	6	10	3	3
H	Economia A	27	13,56	100,00	0	0	18	4	5
H	Geografia A	27	14,78	100,00	0	0	10	11	6
H	Educação Moral e Religiosa	2	18,00	100,00	0	0	0	0	2
I	Português	27	13,68	96,43	0	1	9	17	1
I	Inglês	26	15,41	96,30	0	1	3	19	4
I	Filosofia	28	14,07	100,00	0	0	10	17	1
I	Educação Física	26	15,08	100,00	0	0	5	18	3
I	Matemática A	17	10,29	60,71	8	3	12	5	0
I	Economia A	26	13,21	92,86	0	2	13	11	2
I	Geografia A	27	14,22	100,00	0	0	8	18	1

Turma	Disciplina	T. Positivas	Média	% Positivas	1 - 7	8 - 9	10 - 13	14 - 17	18 - 20
J	Português	17	11,24	80,95	0	4	13	4	0
J	Inglês	16	13,55	80,00	0	4	5	9	2
J	Filosofia	15	11,57	71,43	1	5	9	6	0
J	Educação Física	21	16,14	100,00	0	0	1	13	7
J	Desenho A	21	14,86	100,00	0	0	7	10	4
J	Geometria Descritiva A	13	14,53	86,67	0	2	5	3	5
J	Matemática B	11	12,47	73,33	0	4	5	5	1

12.º ano

Turma	Disciplina	T. Positivas	Média	% Positivas	1 - 7	8 - 9	10 - 13	14 - 17	18 - 20
A	Português	25	12,00	89,29	0	3	17	7	1
A	Educação Física	28	16,39	100,00	0	0	1	22	5
A	Matemática A	25	13,32	89,29	0	3	14	8	3
A	Física	24	14,84	96,00	0	1	7	11	6
A	Aplicações Informáticas B	29	19,31	100,00	0	0	0	0	29
B	Português	14	14,14	100,00	0	0	4	10	0
B	Educação Física	17	16,65	100,00	0	0	0	14	3
B	Matemática A	12	11,20	60,00	1	7	6	6	0
B	Biologia	16	16,13	100,00	0	0	2	9	5
B	Psicologia B	16	16,50	100,00	0	0	2	8	6
B	Educação Moral e Religiosa	1	18,00	100,00	0	0	0	0	1
C	Português	29	14,34	100,00	0	0	7	21	1
C	Educação Física	29	14,86	100,00	0	0	5	23	1
C	Matemática A	22	12,52	75,86	1	6	10	10	2
C	Biologia	29	16,72	100,00	0	0	2	14	13
C	Aplicações Informáticas B	29	18,55	100,00	0	0	0	4	25
D	Português	27	12,63	100,00	0	0	17	10	0
D	Educação Física	26	16,96	100,00	0	0	0	16	10
D	Matemática A	24	14,28	96,00	0	1	8	12	4
D	Biologia	27	16,96	100,00	0	0	0	17	10
D	Aplicações Informáticas B	29	18,97	100,00	0	0	0	0	29
E	Português	30	14,57	100,00	0	0	7	23	0
E	Educação Física	30	16,70	100,00	0	0	0	21	9
E	Matemática A	30	15,30	100,00	0	0	7	18	5
E	Física	30	16,50	100,00	0	0	3	14	13
E	Aplicações Informáticas B	30	18,97	100,00	0	0	0	0	30
F	Português	26	13,31	100,00	0	0	14	12	0
F	Educação Física	26	15,50	100,00	0	0	3	21	2
F	Matemática A	19	12,04	70,37	1	7	10	9	0
F	Economia C	26	14,92	100,00	0	0	7	17	2
F	Geografia C	25	14,96	100,00	0	0	8	13	4
F	Educação Moral e Religiosa	1	19,00	100,00	0	0	0	0	1
G	Português	22	12,83	91,67	0	2	13	7	2
G	Educação Física	25	15,12	100,00	0	0	4	21	0
G	Matemática A	16	11,73	72,73	0	6	11	4	1
G	Economia C	23	14,39	100,00	0	0	7	14	2
G	Sociologia	20	13,00	86,96	0	3	10	9	1
H	Português	19	12,09	82,61	0	4	13	6	0
H	Educação Física	24	15,17	100,00	0	0	5	19	0
H	Desenho A	24	15,25	100,00	0	0	6	12	6
H	Oficina de Artes	24	16,13	100,00	0	0	5	9	10
H	Oficina Multimédia B	24	17,67	100,00	0	0	1	7	16

Taxas de sucesso e médias por disciplina:

10.º ano

Disciplina	Média	% Negativas	% Positivas	Taxa de Sucesso \geq 85% *
Biologia e Geologia	12,70	12,50	87,50	
Desenho A	14,71	3,57	96,43	
Economia A	13,27	1,79	98,21	
Educação Física	15,88	0,00	100,00	✓
Educação Moral e Religiosa	18,00	0,00	100,00	✓
Filosofia	13,63	7,33	92,67	✓
Física e Química A	12,03	23,94	76,06	
Geografia A	12,98	3,57	96,43	
Geometria Descritiva A	11,73	36,36	63,64	
Inglês	14,86	4,76	95,24	✓
Matemática A	12,96	21,63	78,37	
Matemática B	9,48	62,96	37,04	
Português	12,57	11,27	88,73	

11.º ano

Disciplina	Média	% Negativas	% Positivas	Taxa de Sucesso \geq 85% *
Biologia e Geologia	13,99	3,5	96,50	
Desenho A	14,86	0,00	100,00	
Economia A	13,38	3,64	96,36	
Educação Física	16,38	0,00	100,00	✓
Educação Moral e Religiosa	18,00	0,00	100,00	✓
Filosofia	13,86	6,10	93,90	✓
Física e Química A	14,12	10,06	89,94	
Geografia A	14,50	0,00	100,00	
Geometria Descritiva A	15,83	7,32	92,68	
Inglês	15,76	3,28	96,72	✓
Matemática A	12,20	27,59	72,41	
Matemática B	12,47	26,67	73,33	
Português	13,70	4,45	95,55	

12.º ano

Disciplina	Média	% Negativas	% Positivas	Taxa de Sucesso \geq 85% *
Aplicações Informáticas B	18,95	0,00	100,00	✓
Biologia	16,68	0,00	100,00	✓
Desenho A	15,25	0,00	100,00	
Economia C	14,67	0,00	100,00	✓
Educação Física	15,90	0,00	100,00	✓
Educação Moral e Religiosa	18,50	0,00	100,00	✓
Física	15,75	1,82	98,18	✓
Geografia C	14,96	0,00	100,00	✓
Matemática A	13,03	18,23	81,77	
Oficina de Artes	16,13	0,00	100,00	✓
Oficina Multimédia B	17,67	0,00	100,00	✓
Português	13,23	4,48	95,52	
Psicologia B	16,50	0,00	100,00	✓
Sociologia	13,00	13,04	86,96	✓

*Meta quantitativa para disciplinas sem exame nacional (Projeto Educativo do AEDS)

Insucesso e Qualidade do sucesso por disciplina:

10.º ano

Disciplina	Insucesso (1-9 valores)		Qualidade do Sucesso (14-20 valores)	
	N.º alunos	%	N.º alunos	%
Biologia e Geologia	20	12,50	65	40,63
Desenho A	1	3,57	20	71,43
Economia A	1	1,79	25	44,64
Educação Física	0	0,00	249	90,88
Educação Moral e Religiosa	0	0,00	4	100,00
Filosofia	20	7,33	151	55,31
Física e Química A	45	23,94	69	36,70
Geografia A	2	3,57	25	44,64
Geometria Descritiva A	20	36,36	26	47,27
Inglês	13	4,76	189	69,23
Matemática A	53	21,63	116	47,35
Matemática B	17	62,96	5	18,52
Português	31	11,27	102	37,09

11.º ano

Disciplina	Insucesso (1-9 valores)		Qualidade do Sucesso (14-20 valores)	
	N.º alunos	%	N.º alunos	%
Biologia e Geologia	5	3,50	83	58,04
Desenho A	0	0,00	14	66,67
Economia A	2	3,64	22	40,00
Educação Física	0	0,00	235	97,11
Educação Moral e Religiosa	0	0,00	4	100,00
Filosofia	15	6,10	134	54,47
Física e Química A	18	10,06	108	60,34
Geografia A	0	0,00	36	66,67
Geometria Descritiva A	3	7,32	29	70,73
Inglês	8	3,28	193	79,10
Matemática A	64	27,59	87	37,50
Matemática B	4	26,67	6	40,00
Português	11	4,45	133	53,85

12.º ano

Disciplina	Insucesso (1-9 valores)		Qualidade do Sucesso (14-20 valores)	
	N.º alunos	%	N.º alunos	%
Aplicações Informáticas B	0	0,00	117	100,00
Biologia	0	0,00	68	94,44
Desenho A	0	0,00	18	75,00
Economia C	0	0,00	35	71,43
Educação Física	0	0,00	187	91,22
Educação Moral e Religiosa	0	0,00	2	100,00
Física	1	1,82	44	80,00
Geografia C	0	0,00	17	68,00
Matemática A	33	18,23	82	45,30
Oficina de Artes	0	0,00	19	79,17
Oficina Multimédia B	0	0,00	23	95,83
Português	9	4,48	100	49,75
Psicologia B	0	0,00	14	87,50
Sociologia	3	13,04	10	43,48

Indicadores estatísticos por turma:*Média, moda, desvio padrão, mínima e máxima (expressa em valores)**10.º ano*

	A	B	C	D	E	F	G	H	I	J	Global
Média	13,96	14,17	13,62	13,44	13,40	13,91	13,69	13,53	14,01	12,68	13,64
Moda	16,00	14,00	16,00	14,00	15,00	14,00	17,00	14,00	13,00	12,00	16,00
Desvio padrão	3,24	3,01	3,25	2,92	3,22	3,31	3,38	2,73	2,76	3,91	3,22
Mínima	3,00	6,00	6,00	5,00	5,00	4,00	5,00	7,00	7,00	2,00	2,00
Máxima	20,00	19,00	20,00	19,00	19,00	20,00	20,00	20,00	20,00	19,00	20,00

11.º ano

	A	B	C	D	E	F	G	H	I	J	Global
Média	14,88	15,15	15,09	14,72	13,85	13,46	15,54	13,86	13,68	13,66	14,37
Moda	15,00	16,00	18,00	16,00	17,00	14,00	17,00	16,00	14,00	14,00	16,00
Desvio padrão	3,03	2,56	2,90	3,27	3,15	3,15	2,84	3,19	2,69	3,26	3,09
Mínima	6,00	8,00	6,00	6,00	5,00	7,00	9,00	6,00	6,00	7,00	5,00
Máxima	20,00	19,00	20,00	20,00	19,00	19,00	20,00	19,00	19,00	20,00	20,00

12.º ano

	A	B	C	D	E	F	G	H	Global
Média	15,21	15,03	15,40	16,02	16,41	14,16	13,83	15,29	15,19
Moda	17,00	17,00	14,00	19,00	19,00	14,00	15,00	16,00	17,00
Desvio padrão	3,40	2,94	2,93	2,86	2,32	2,41	2,74	2,77	2,92
Mínima	8,00	7,00	7,00	9,00	10,00	6,00	8,00	8,00	6,00
Máxima	20,00	20,00	20,00	20,00	20,00	19,00	19,00	20,00	20,00

Médias por turma e avaliação do comportamento:*10.º ano*

Turmas	A	B	C	D	E	F	G	H	I	J	Global Ano
Média	13,96	14,17	13,62	13,44	13,40	13,91	13,69	13,53	14,01	12,68	13,64
Comportamento	S	MB	S	S	B	B	B	S	S	S	S

11.º ano

Turmas	A	B	C	D	E	F	G	H	I	J	Global Ano
Média	14,88	15,15	15,09	14,72	13,85	13,46	15,54	13,86	13,68	13,66	14,37
Comportamento	S	B	B	S	S	S	B	S	S	S	S

12.º ano

Turmas	A	B	C	D	E	F	G	H	Global Ano
Média	15,21	15,03	15,40	16,02	16,41	14,16	13,83	15,29	15,19
Comportamento	S	MB	MB	S	B	S	NS	B	S

NS – Não Satisfatório / S – Satisfatório / B – Bom / MB – Muito Bom

Alunos com classificações inferiores a 10 valores (negativas):

10.º ano

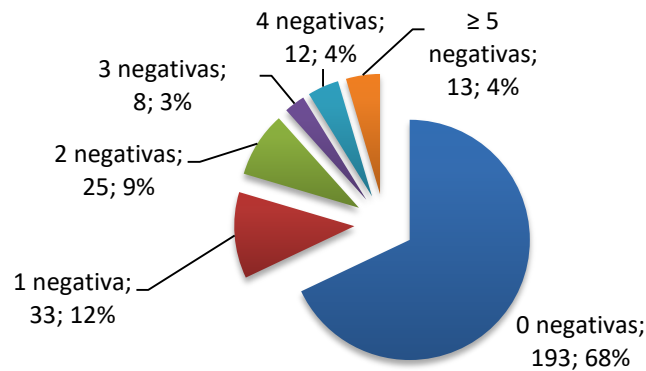

Alunos com 3 ou mais classificações negativas

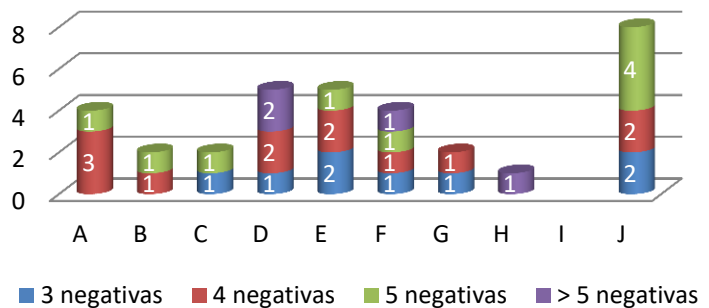

11.º ano

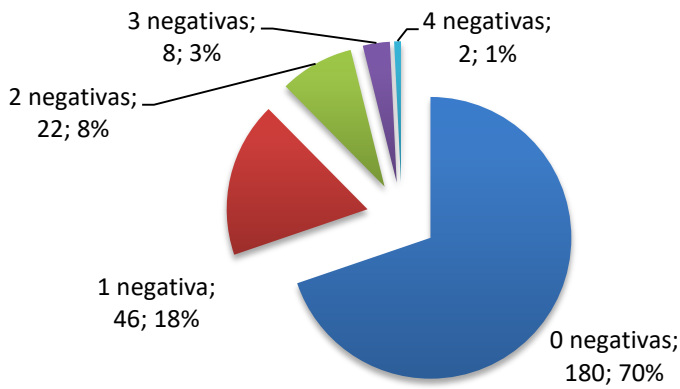

Alunos com 3 ou mais classificações negativas

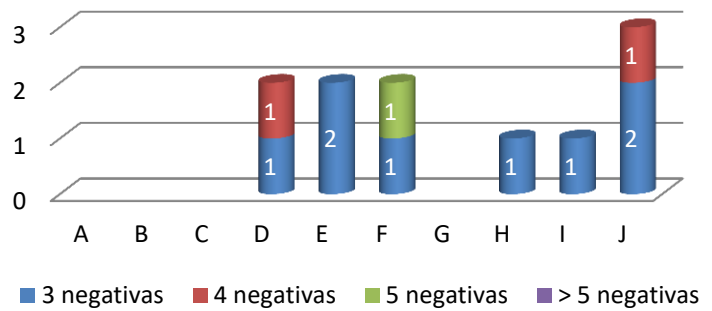

12.º ano

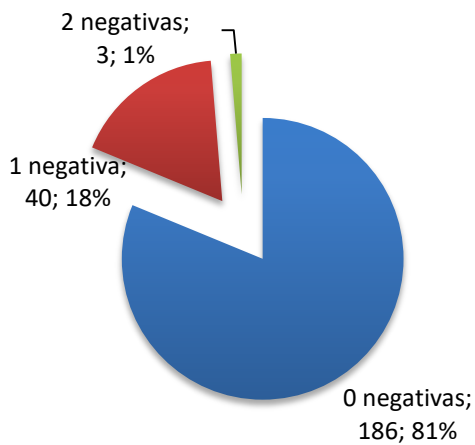

**Classificações negativas por turma
12.º ano**

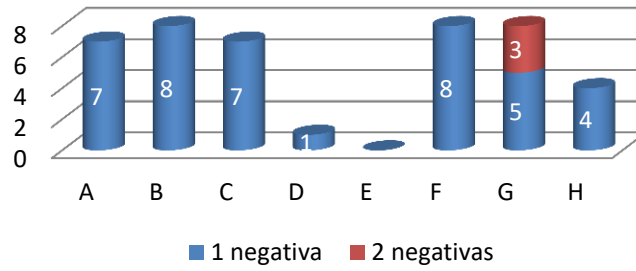

Alunos com média $\geq 16,5$ valores (apenas alunos a frequentar todas as disciplinas):

Distribuição por ano de escolaridade

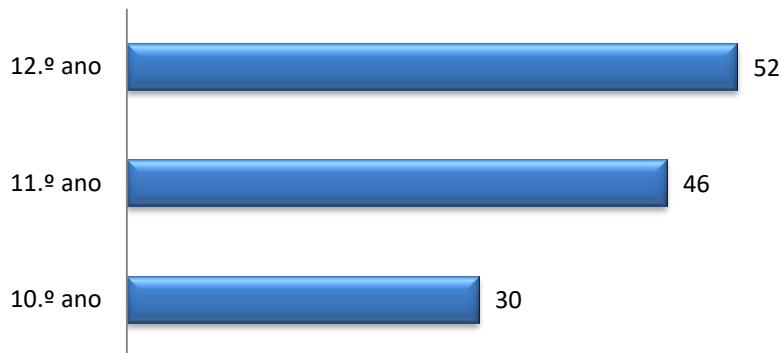

10.º ano

Distribuição por turma

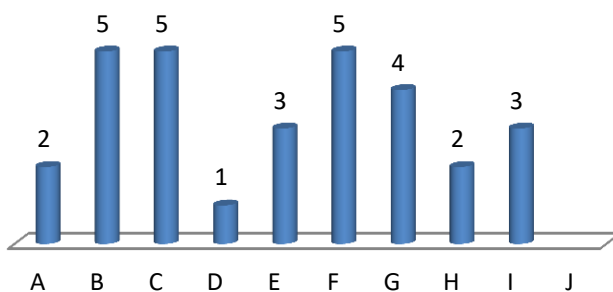

11.º ano

Distribuição por turma

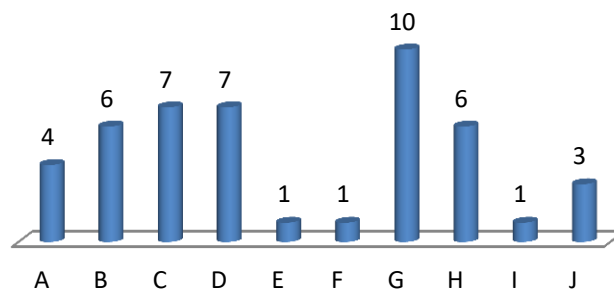

12.º ano

Distribuição por turma

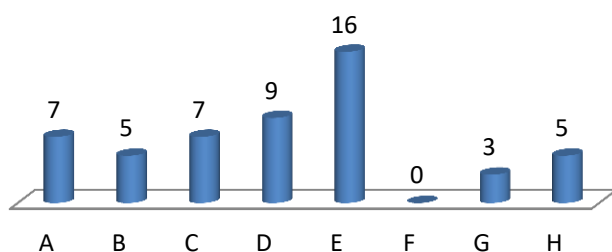

Conclusões

O número de alunos ao longo do ano letivo não é constante, em virtude de mudanças de curso, anulações de matrícula e transferências de escola. Este período, 772¹ alunos frequentaram as 28 turmas dos cursos científico-humanísticos. O número de alunos variou entre os 23 e os 31 alunos por turma. Os 10.º e 11.º anos tiveram um total de 284 e 259 alunos, respetivamente, distribuídos por 10 turmas em cada ano, 7 do curso de ciências e tecnologias, 2 do curso de ciências socioeconómicas e 1 do curso de artes visuais. O 12.º ano foi frequentado por um número inferior de alunos, 229, e um total de 8 turmas, 5 do curso de ciências e tecnologias, 2 do curso de ciências socioeconómicas e 1 do curso de artes visuais.

As taxas de sucesso alcançadas neste período foram de 88,95%, 92,64% e 95,71%, nos 10.º, 11.º e 12.º anos, respetivamente. Estas taxas são semelhantes às do 1.º período deste ano letivo. Quando comparadas com o 2.º período do ano letivo transato, verifica-se que os resultados foram, na generalidade, ligeiramente inferiores.²

As taxas de sucesso por disciplina foram igualmente ligeiramente inferiores ao ano letivo transato, tendo no 10.º ano abrangido um maior número de disciplinas e um menor número no 12.º ano.³ As disciplinas com exame nacional apresentaram no 10.º ano taxas de sucesso acima dos 70%, com exceção das disciplinas de Matemática B (37,04%) e Geometria Descritiva A (63,64%). No 11.º ano, todas as disciplinas apresentaram taxas de sucesso superiores a 72%. No 12.º ano, todas as disciplinas apresentaram taxas de sucesso superiores a 80%. É de referir que a maioria das disciplinas apresentou taxas de 100% de classificações positivas.

Este período, 46,52% das disciplinas/turmas⁴ apresentou uma taxa de 100% de classificações positivas. A percentagem no 10.º ano foi de 26,02%, no 11.º ano de 51,38% e no 12.º ano de 73,80%.

A meta quantitativa estipulada no Projeto Educativo do Agrupamento para as disciplinas sem exame nacional, taxa de sucesso igual ou superior a 85% de classificações positivas, foi atingida em todas as disciplinas nos três anos de escolaridade.⁵

No presente ano letivo, as médias por disciplina foram superiores a 12 valores, em todas as disciplinas e nos três anos, com exceção no 10.º ano das disciplinas de Matemática B, que apresentou 9,48 valores de média, e de Geometria Descritiva A, com 11,73 valores.⁶

¹ v. página 4

² v. páginas 5 e 6

³ v. páginas 6 e 7

⁴ v. páginas 8 a 14

⁵ v. páginas 19 e 20

⁶ v. páginas 19 e 20

Relativamente às médias globais por ano de escolaridade, o 10.º ano obteve a média global mais baixa, 13,64 valores, e o 12.º ano a mais elevada, 15,19 valores. As classificações variaram entre 2 valores, nota mínima, e 20 valores, nota máxima. A moda situou-se nos 10.º e 11.º anos nos 16 valores e no 12.º ano nos 17 valores.⁷

No 10.º ano, as turmas B e I obtiveram as melhores médias, 14,17 valores e 14,01 valores, respetivamente. A primeira foi avaliada pelo conselho de turma com “Muito Bom” no comportamento e a segunda com comportamento “Satisfatório”. No 11.º ano, as turmas B, C e G destacaram-se com médias acima dos 15 valores e comportamento avaliado com “Bom”. As suas médias foram de 15,15 valores, 15,09 valores e 15,54 valores, respetivamente. No 12.º ano, as turmas com as médias mais elevadas foram as turmas D e E com 16,02 valores e 16,41 valores, respetivamente. A primeira foi avaliada com comportamento “Satisfatório” e a segunda com “Bom”. A turma G voltou este período a apresentar um comportamento avaliado pelo conselho de turma como sendo “Não Satisfatório”.⁸

No que se refere a classificações inferiores a dez valores, 68% dos alunos do 10.º ano não apresentaram qualquer negativa, taxa que subiu para 70% e 81% nos 11.º e 12.º anos, respetivamente.⁹ No 10.º ano, 11% dos alunos apresentaram três ou mais negativas, taxa que no 11.º ano foi de 4%. No 12.º ano, 19% dos alunos tiveram uma ou duas classificações inferiores a 10 valores.

As turmas em que mais alunos tiveram três ou mais classificações negativas foram as turmas D, E e J do 10.º ano. As turmas D e E tiveram 5 alunos cada nessa situação e a turma J teve 8 alunos. No 11.º ano a turma J apresentou 3 alunos nessas condições. Nas turmas B, F e G do 12.º ano, 8 alunos tiveram uma ou duas classificações negativas.¹⁰

A taxa de alunos que alcançou uma média igual ou superior a 16,5 valores e frequentou todas as disciplinas foi no 10.º ano de 10,6% (30 alunos), no 11.º ano de 17,8% (46 alunos) e no 12.º ano de 22,7% (52 alunos)¹¹. No 10.º ano, 5 alunos nas turmas B, C e F obtiveram média igual ou superior a 16,5 valores. No 11.º ano, destacou-se a turma G com 10 alunos com estas médias e no 12.º ano a turma E com 16 alunos com média igual ou superior a 16,5 valores.

Parabéns pelo trabalho e empenho de todos!

FIM

⁷ v. página 22

⁸ v. páginas 22 e 23

⁹ v. páginas 23 a 25

¹⁰ v. páginas 23 a 25

¹¹ v. páginas 25 e 26