

2018/19

Resultados da Avaliação Interna  
Cursos Científico-humanísticos  
3.º Período

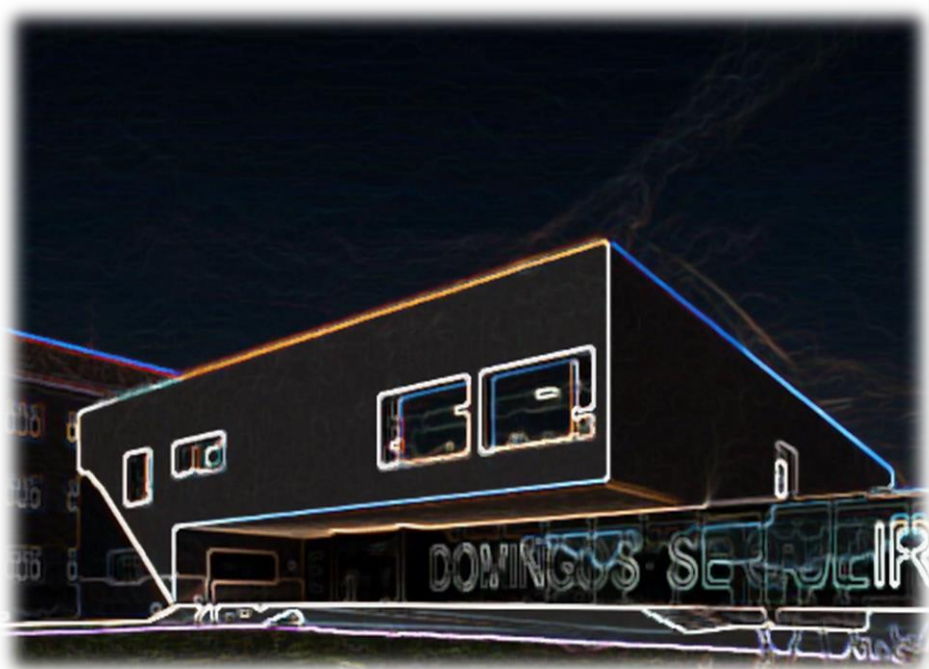

Escola Secundária de Domingos  
Sequeira

## Índice

<b>Introdução</b>	<b>3</b>
<b>População escolar da ESDS:</b>	<b>4</b>
<i>Distribuição de alunos por ano de escolaridade/ turma/ sexo</i>	4
<i>Distribuição de alunos por ano de escolaridade e curso</i>	4
<b>Classificações Globais dos anos letivos 2009 a 2019 (3.º Período):</b>	<b>5</b>
10.º ano	5
11.º ano	6
12.º ano	6
<b>Taxas de sucesso por disciplina dos anos letivos 2009 a 2019 (3.º Período):</b>	<b>7</b>
10.º ano	7
11.º ano	7
12.º ano	8
<b>Resultados por disciplina e turma – 2018/19</b>	<b>8</b>
<i>Aplicações Informáticas B</i>	8
<i>Biologia</i>	8
<i>Biologia e Geologia</i>	9
<i>Desenho</i>	9
<i>Economia A</i>	9
<i>Economia C</i>	9
<i>Educação Física</i>	10
<i>Educação Moral Religiosa Católica</i>	10
<i>Filosofia</i>	11
<i>Física</i>	11
<i>Física e Química A</i>	12
<i>Geografia A</i>	12
<i>Geografia C</i>	12
<i>Geometria Descritiva A</i>	12
<i>Inglês (bienal)</i>	13
<i>Matemática A</i>	13
<i>Matemática B</i>	14
<i>Oficina de Artes</i>	14
<i>Oficina Multimédia B</i>	14
<i>Português</i>	15

<i>Psicologia B</i>	15
<i>Química</i>	16
<i>Sociologia</i>	16
<b>Taxas de sucesso e médias por disciplina:</b>	<b>16</b>
10.º ano	16
11.º ano	17
12.º ano	17
<b>Insucesso e Qualidade do sucesso por disciplina:</b>	<b>18</b>
10.º ano	18
11.º ano	18
12.º ano	19
<b>Indicadores estatísticos por turma:</b>	<b>19</b>
<i>Média, moda, desvio padrão, mínima e máxima (expressa em valores)</i>	19
10.º ano	19
11.º ano	20
12.º ano	20
<b>Médias por turma e avaliação do comportamento:</b>	<b>20</b>
10.º ano	20
11.º ano	20
12.º ano	20
<b>Distribuição das negativas por turma:</b>	<b>21</b>
10.º ano	21
11.º ano	21
12.º ano	22
<i>Causas do insucesso e estratégias para o sucesso</i>	22
<b>Transição/ retenção/ situação pendente:</b>	<b>23</b>
10.º ano	23
Taxa de retenção por turma	23
Evolução das taxas de retenção	23
11.º e 12.º anos	23
Situações pendentes	23
<b>Alunos com média <math>\geq 16,5</math> valores (apenas alunos a frequentar todas as disciplinas):</b>	<b>24</b>
10.º ano	24
11.º ano	24
12.º ano	25
<b>Conclusões</b>	<b>25</b>

## Introdução

O final de um ano letivo é, sem dúvida, um importante marco na vida escolar. Os resultados escolares representam o produto mais objetivo do trabalho desenvolvido por professores e alunos ao longo de um ano letivo.

Este relatório, elaborado à semelhança dos períodos/ anos letivos anteriores, incidiu sobre os resultados escolares do 3.º período, das 30 turmas dos cursos científico-humanísticos, 10.º, 11.º e 12.º anos. Foi feito um levantamento dos resultados globais de cada ano de escolaridade, 3.º período, respeitantes aos nove anos letivos anteriores (2009 - 2018), bem como um levantamento das taxas de sucesso de cada disciplina e das taxas de transição, no caso do 10.º ano que não está dependente de resultados da avaliação externa, referente ao mesmo período.

Para a média da turma não foi considerada a disciplina de educação moral religiosa católica nem as disciplinas do ensino articulado de música, dado o número reduzido de alunos que frequenta estas disciplinas.

A média das disciplinas incluiu as classificações obtidas pelos alunos com currículo específico individual quando estes frequentaram com a turma um ou mais tempos semanais das disciplinas do plano curricular dos cursos científico-humanísticos.

O maior volume de dados foi recolhido do programa de gestão de alunos, *Inovar alunos*. Das atas dos conselhos de turma de avaliação foram extraídas informações relativas às razões apontadas pelos professores para o insucesso escolar e algumas estratégias de superação apresentadas pelos mesmos, bem como a avaliação qualitativa do comportamento de cada turma.

O principal objetivo deste trabalho é apresentar e disponibilizar os dados à comunidade escolar para que nas várias estruturas competentes haja lugar a uma análise e reflexão sobre os resultados obtidos e as práticas pedagógicas desenvolvidas, na procura incessante de melhores resultados.

Ana Garcia

Subdiretora do AEDS

Leiria, 8 de julho de 2019

## População escolar da ESDS:

*Distribuição de alunos por ano de escolaridade/ turma/ sexo*

Turmas - 10.º ano	A	B	C	D	E	F	G	H	I	J	Global Ano
Masculino	26	13	10	13	15	16	13	14	14	12	146
Feminino	2	18	18	17	12	10	15	14	14	16	136
Total de alunos	28	31	28	30	27	26	28	28	28	28	282

Turmas - 11.º ano	A	B	C	D	E	F	G	H	I	J	Global Ano
Masculino	22	10	16	16	13	10	14	10	11	5	127
Feminino	7	20	13	9	12	13	15	16	16	20	141
Total de alunos	29	30	29	25	25	23	29	26	27	25	268

Turmas - 12.º ano	A	B	C	D	E	F	G	H	I	J	Global Ano
Masculino	20	12	13	19	5	21	4	8	15	10	127
Feminino	5	20	14	7	25	5	20	22	14	12	145
Total de alunos	25	32	27	26	30	26	24	30	29	22	271

*Distribuição de alunos por ano de escolaridade e curso*

Cursos	N.º Turmas (total)	10.º ano		11.º ano		12.º ano		Total de alunos
		N.º Turmas	N.º alunos	N.º Turmas	N.º alunos	N.º Turmas	N.º alunos	
Ciências e Tecnologias	21	7	198	7	190	7	190	578
Ciências Socioeconómicas	6	2	56	2	53	2	59	168
Artes Visuais	3	1	28	1	25	1	22	75
Total	30	10	282	10	268	10	271	821

## Percentagem de alunos por ano de escolaridade

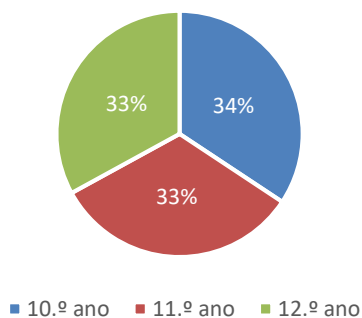

## Distribuição dos alunos por cursos

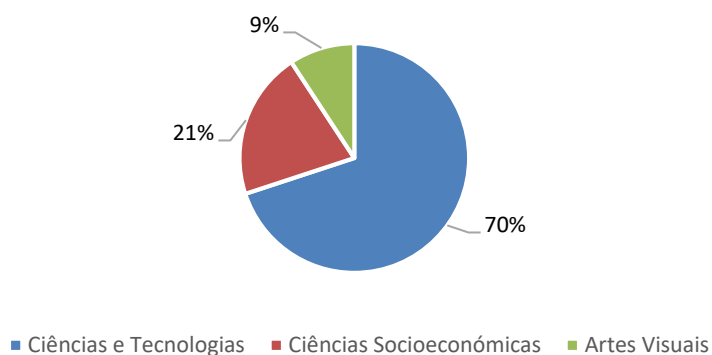

## Classificações Globais dos anos letivos 2009 a 2019 (3.º Período):

## 10.º ano

Ano Letivo	1 a 7	8 a 9	10 a 13	14 a 17	18 a 20	% Negativas	% Positivas
2009-10	0,92	5,46	40,17	44,71	8,74	6,38	93,62
2010-11	2,22	6,29	37,47	44,54	9,48	8,51	91,49
2011-12	1,47	6,18	38,4	44,30	9,60	7,65	92,35
2012-13	0,82	3,86	33,49	48,77	13,07	4,68	95,32
2013-14	1,41	5,63	34,88	48,83	9,26	7,04	92,96
2014-15	2,13	6,22	35,46	45,46	10,73	8,35	91,65
2015-16	6,34	9,42	36,57	38,81	8,86	15,76	84,24
2016-17	2,10	5,56	34,43	44,81	13,10	7,65	92,35
2017-18	4,13	5,27	30,10	47,31	13,18	9,40	90,60
2018-19	<b>1,83</b>	<b>4,88</b>	<b>31,49</b>	<b>48,32</b>	<b>13,48</b>	<b>6,71</b>	<b>93,29</b>

## 11.º ano

Ano Letivo	1 a 7	8 a 9	10 a 13	14 a 17	18 a 20	% Negativas	% Positivas
2009-10	1,42	5,12	38,18	45,64	9,63	6,54	93,46
2010-11	1,24	5,41	34,20	46,91	12,25	6,64	93,36
2011-12	1,95	6,48	36,50	44,58	10,49	8,42	91,58
2012-13	1,67	6,01	40,05	40,56	11,72	7,68	92,32
2013-14	2,12	6,10	35,43	44,32	12,04	8,22	91,78
2014-15	2,96	7,20	38,12	42,98	8,74	10,16	89,84
2015-16	0,46	3,38	31,24	49,54	15,39	3,84	96,16
2016-17	0,93	3,16	31,42	50,50	13,99	4,09	95,91
2017-18	1,37	3,64	29,81	45,11	20,08	5,01	94,99
2018-19	<b>0,39</b>	<b>2,66</b>	<b>27,01</b>	<b>52,08</b>	<b>17,86</b>	<b>3,05</b>	<b>96,95</b>

## 12.º ano

Ano Letivo	1 a 7	8 a 9	10 a 13	14 a 17	18 a 20	% Negativas	% Positivas
2009-10	0,22	1,97	25,86	50,19	21,76	2,19	97,81
2010-11	0,00	1,59	22,60	55,81	20,00	1,59	98,41
2011-12	0,71	2,39	29,61	47,96	19,33	3,10	96,90
2012-13	0,58	1,50	23,42	54,24	20,27	2,08	97,92
2013-14	0,82	2,46	25,88	43,70	27,14	3,28	96,72
2014-15	0,90	2,99	23,92	50,22	21,97	3,89	96,11
2015-16	1,21	1,21	23,07	51,26	23,26	2,42	97,58
2016-17	0,47	1,18	22,26	46,32	29,78	1,65	98,35
2017-18	0,37	3,24	18,61	49,54	28,24	3,61	96,39
2018-19	<b>0,32</b>	<b>0,88</b>	<b>18,52</b>	<b>46,27</b>	<b>34,00</b>	<b>1,20</b>	<b>98,80</b>

## Taxas de sucesso por disciplina dos anos letivos 2009 a 2019 (3.º Período):

## 10.º ano

Disciplina	2009/10	2010/11	2011/12	2012/13	2013/14	2014/15	2015/16	2016/17	2017/18	2018/19
BLG	95,65	95,40	98,44	99,42	94,03	97,53	79,74	88,34	87,34	<b>95,12</b>
Desenho A	100,00	96,55	87,50	96,15	100,00	93,10	100,00	96,15	100,00	<b>88,46</b>
Economia A	100,00	98,18	100,00	94,55	100,00	94,64	96,08	96,43	96,43	<b>96,43</b>
Educação Física	100,00	99,64	100,00	100,00	100,00	99,63	100,00	100,00	100,00	<b>100,00</b>
EMRC	100,00	100,00	100,00	100,00	100,00	100,00	100,00	100,00	100,00	<b>100,00</b>
Filosofia	94,47	93,80	92,67	94,22	95,36	93,43	76,56	92,00	91,94	<b>91,51</b>
FQA	91,98	91,89	89,20	93,91	80,65	84,29	64,97	86,46	79,14	<b>86,08</b>
Geografia A	100,00	93,02	95,65	100,00	100,00	100,00	100,00	98,21	94,64	<b>100,00</b>
GDA	84,91	65,79	73,81	90,20	97,83	68,42	65,38	82,35	69,81	<b>77,78</b>
Inglês	94,06	89,96	90,33	97,11	95,40	93,48	93,00	95,52	96,32	<b>95,24</b>
Matemática A	83,68	74,49	76,98	87,30	79,34	82,26	79,22	85,02	82,79	<b>89,88</b>
Matemática B	57,14	90,00	70,83	64,00	69,57	57,14	43,48	56,52	53,85	<b>51,85</b>
Português	96,76	97,46	100,00	98,91	98,74	96,70	90,00	97,45	91,58	<b>97,86</b>

## 11.º ano

Disciplina	2009/10	2010/11	2011/12	2012/13	2013/14	2014/15	2015/16	2016/17	2017/18	2018/19
BLG	97,02	98,59	96,93	96,69	94,64	91,41	98,66	95,69	97,18	<b>97,18</b>
Desenho A	97,44	100,00	100,00	100,00	100,00	95,83	100,00	100,00	100,00	<b>100,00</b>
Economia A	97,92	96,30	90,70	100,00	94,44	96,30	98,04	100,00	96,30	<b>96,15</b>
Educação Física	100,00	100,00	100,00	99,64	100,00	100,00	100,00	100,00	100,00	<b>100,00</b>
EMRC	100,00	N/E	100,00	100,00	100,00	100,00	N/E	100,00	100,00	<b>100,00</b>
Filosofia	95,41	94,42	91,87	90,81	94,68	85,96	95,63	95,36	95,12	<b>91,87</b>
FQA	84,69	89,39	77,96	75,89	84,16	78,44	89,53	94,63	94,92	<b>94,38</b>
Geografia A	100,00	96,43	95,12	100,00	96,55	96,43	96,43	100,00	100,00	<b>100,00</b>
GDA	76,00	97,92	83,87	94,44	80,43	71,74	84,09	93,10	94,87	<b>97,44</b>
Inglês	96,01	98,58	98,33	96,03	96,28	93,51	98,78	98,99	97,94	<b>99,60</b>
Matemática A	82,98	77,39	76,58	86,15	81,54	85,92	94,32	86,19	80,35	<b>94,14</b>
Matemática B	73,68	90,91	66,67	53,33	73,91	57,69	76,19	88,24	86,67	<b>85,00</b>
Português	97,50	92,27	97,64	96,81	93,70	96,49	98,80	98,48	97,17	<b>99,61</b>



## 12.º ano

Disciplina	2009/10	2010/11	2011/12	2012/13	2013/14	2014/15	2015/16	2016/17	2017/18	2018/19
Aplicações Inf. B	N/E	100,00	100,00	100,00	100,00	100,00	100,00	100,00	100,00	<b>100,00</b>
Biologia	100,00	100,00	100,00	100,00	100,00	100,00	100,00	100,00	100,00	<b>100,00</b>
Desenho A	100,00	100,00	92,31	100,00	100,00	100,00	100,00	100,00	100,00	<b>100,00</b>
Economia C	95,45	100,00	N/E	100,00	100,00	100,00	100,00	100,00	100,00	<b>100,00</b>
Educação Física	100,00	100,00	100,00	100,00	99,62	100,00	100,00	100,00	100,00	<b>100,00</b>
EMRC	N/E	100,00	N/E	100,00	100,00	100,00	N/E	N/E	100,00	<b>100,00</b>
Física	92,31	100,00	95,35	95,35	100,00	97,78	97,62	100,00	100,00	<b>98,68</b>
Geografia C	100,00	100,00	92,00	100,00	100,00	100,00	100,00	100,00	100,00	<b>100,00</b>
Matemática A	90,15	91,88	86,74	89,47	87,14	84,40	88,72	94,12	82,42	<b>94,44</b>
Oficina de Artes	100,00	100,00	100,00	100,00	89,47	100,00	100,00	100,00	100,00	<b>100,00</b>
Oficina Mult. B	100,00	100,00	100,00	100,00	100,00	100,00	100,00	100,00	100,00	<b>100,00</b>
Português	99,02	98,13	98,27	99,59	96,63	97,37	99,10	98,02	96,55	<b>99,19</b>
Psicologia B	100,00	100,00	97,30	100,00	100,00	100,00	100,00	96,36	100,00	<b>100,00</b>
Química	98,11	95,24	100,00	100,00	98,00	93,75	100,00	100,00	N/E	<b>100,00</b>
Sociologia	97,50	100,00	100,00	N/E	100,00	96,43	100,00	100,00	100,00	<b>100,00</b>

Nota: N/E – Não existente

## Resultados por disciplina e turma - 2018/19

## Aplicações Informáticas B

Ano	Turma	AM	MT	EF	TR	Total Positivas	Média	% Positivas	1 - 7	8 - 9	10 - 13	14 - 17	18 - 20
12.º	A	0	2	0	0	25	18,32	100,00	0	0	1	3	21
12.º	B	0	0	0	0	30	18,67	100,00	0	0	0	3	27
12.º	D	0	1	0	0	24	17,79	100,00	0	0	0	10	14
12.º	E	0	0	0	0	29	17,55	100,00	0	0	2	9	18
12.º	F	1	1	0	0	25	17,64	100,00	0	0	0	10	15

## Biologia

Ano	Turma	AM	MT	EF	TR	Total Positivas	Média	% Positivas	1 - 7	8 - 9	10 - 13	14 - 17	18 - 20
12.º	B	0	0	0	0	30	16,90	100,00	0	0	2	14	14
12.º	C	0	0	0	0	10	19,30	100,00	0	0	0	1	9
12.º	E	0	0	0	0	27	17,33	100,00	0	0	1	13	13
12.º	G	0	0	0	0	20	17,45	100,00	0	0	0	10	10

## Biologia e Geologia

Ano	Turma	AM	MT	EF	TR	Total Positivas	Média	% Positivas	1 - 7	8 - 9	10 - 13	14 - 17	18 - 20
10.º	B	0	0	0	0	27	13,93	100,00	0	0	13	11	3
10.º	C	0	1	0	0	26	13,39	92,86	0	2	11	15	0
10.º	D	0	0	0	0	26	12,25	92,86	1	1	17	9	0
10.º	E	0	0	0	1	26	13,59	96,30	0	1	11	15	0
10.º	F	0	2	0	1	24	12,77	92,31	0	2	12	12	0
10.º	G	0	1	0	0	27	13,46	96,43	0	1	12	14	1
11.º	B	0	0	0	0	26	13,31	100,00	0	0	14	10	2
11.º	C	0	0	0	0	21	13,08	87,50	0	3	9	11	1
11.º	D	1	0	0	0	24	14,38	100,00	0	0	8	14	2
11.º	E	0	1	1	0	21	14,00	95,45	0	1	8	11	2
11.º	F	0	0	0	0	19	14,53	100,00	0	0	8	9	2
11.º	G	0	0	0	0	27	14,48	100,00	0	0	11	13	3

## Desenho

Ano	Turma	AM	MT	EF	TR	Total Positivas	Média	% Positivas	1 - 7	8 - 9	10 - 13	14 - 17	18 - 20
10.º	J	2	1	0	0	23	14,00	88,46	2	1	7	13	3
11.º	J	0	0	0	0	22	15,09	100,00	0	0	7	8	7
12.º	J	0	0	0	2	20	16,15	100,00	0	0	2	11	7

## Economia A

Ano	Turma	AM	MT	EF	TR	Total Positivas	Média	% Positivas	1 - 7	8 - 9	10 - 13	14 - 17	18 - 20
10.º	H	0	2	0	1	27	14,25	96,43	0	1	9	14	4
10.º	I	0	1	0	1	27	14,07	96,43	0	1	11	12	4
11.º	H	0	0	0	2	25	13,54	96,15	0	1	14	10	1
11.º	I	0	0	1	0	25	13,77	96,15	0	1	9	15	1

## Economia C

Ano	Turma	AM	MT	EF	TR	Total Positivas	Média	% Positivas	1 - 7	8 - 9	10 - 13	14 - 17	18 - 20
12.º	H	0	0	1	0	29	16,66	100,00	0	0	2	17	10
12.º	I	1	0	1	0	28	16,75	100,00	0	0	0	20	8

## Educação Física

Ano	Turma	AM	MT	EF	TR	Total Positivas	Média	% Positivas	1 - 7	8 - 9	10 - 13	14 - 17	18 - 20
10.º	A	0	1	0	0	28	16,96	100,00	0	0	0	21	7
10.º	B	0	0	0	0	29	16,83	100,00	0	0	0	21	8
10.º	C	0	1	0	0	28	17,29	100,00	0	0	0	14	14
10.º	D	0	0	0	0	30	16,77	100,00	0	0	0	22	8
10.º	E	0	0	0	1	27	16,26	100,00	0	0	0	20	7
10.º	F	0	1	0	1	26	17,15	100,00	0	0	0	16	10
10.º	G	0	1	0	0	28	16,93	100,00	0	0	0	17	11
10.º	H	0	2	0	1	28	16,61	100,00	0	0	0	24	4
10.º	I	0	1	0	1	28	16,21	100,00	0	0	1	20	7
10.º	J	3	1	0	0	25	15,24	100,00	0	0	5	19	1
11.º	A	0	0	0	0	28	17,46	100,00	0	0	0	12	16
11.º	B	0	0	0	0	29	16,72	100,00	0	0	2	15	12
11.º	C	0	0	0	0	26	16,27	100,00	0	0	0	23	3
11.º	D	0	0	0	0	24	16,96	100,00	0	0	0	14	10
11.º	E	0	1	1	0	22	16,73	100,00	0	0	1	15	6
11.º	F	0	0	0	0	23	16,61	100,00	0	0	0	17	6
11.º	G	0	0	0	0	27	17,19	100,00	0	0	0	18	9
11.º	H	0	0	0	2	25	17,40	100,00	0	0	0	12	13
11.º	I	0	0	1	0	26	16,65	100,00	0	0	0	21	5
11.º	J	1	0	0	0	24	15,83	100,00	0	0	1	23	0
12.º	A	0	2	0	0	25	17,44	100,00	0	0	0	12	13
12.º	B	0	0	0	0	30	16,90	100,00	0	0	0	21	9
12.º	C	0	0	0	0	18	16,61	100,00	0	0	0	14	4
12.º	D	0	2	0	0	24	17,29	100,00	0	0	0	14	10
12.º	E	0	0	0	0	29	17,31	100,00	0	0	0	17	12
12.º	F	2	1	0	0	25	16,60	100,00	0	0	1	18	6
12.º	G	0	0	0	1	21	18,05	100,00	0	0	0	6	15
12.º	H	0	0	0	0	28	15,86	100,00	0	0	1	23	4
12.º	I	1	0	1	0	28	15,54	100,00	0	0	6	16	6
12.º	J	0	0	0	2	21	16,81	100,00	0	0	2	10	9

## Educação Moral Religiosa Católica

Ano	Turma	AM	MT	EF	TR	Total Positivas	Média	% Positivas	1 - 7	8 - 9	10 - 13	14 - 17	18 - 20
10.º	A	1	0	0	0	0	0,00	0,00	0	0	0	0	0
10.º	B	6	0	0	0	8	18,13	100,00	0	0	0	1	7
10.º	I	1	0	0	0	1	14,00	100,00	0	0	0	1	0
10.º	J	2	0	0	0	1	19,00	100,00	0	0	0	0	1
11.º	B	0	0	0	0	1	19,00	100,00	0	0	0	0	1
11.º	C	0	0	0	0	1	15,00	100,00	0	0	0	1	0
11.º	J	0	0	0	0	1	17,00	100,00	0	0	0	1	0
12.º	C	0	0	0	0	1	16,00	100,00	0	0	0	1	0

## Filosofia

Ano	Turma	AM	MT	EF	TR	Total Positivas	Média	% Positivas	1 - 7	8 - 9	10 - 13	14 - 17	18 - 20
10.º	A	0	1	0	0	26	13,14	92,86	0	2	15	10	1
10.º	B	1	0	0	0	24	13,52	88,89	0	3	10	11	3
10.º	C	0	1	0	0	27	13,61	96,43	0	1	12	15	0
10.º	D	0	0	0	0	27	14,29	96,43	1	0	11	16	0
10.º	E	0	0	0	1	25	13,07	92,59	0	2	14	8	3
10.º	F	0	2	0	1	24	13,38	92,31	0	2	12	12	0
10.º	G	0	1	0	0	28	15,79	100,00	0	0	2	20	6
10.º	H	0	2	0	1	23	12,54	82,14	0	5	11	12	0
10.º	I	1	1	0	1	24	12,22	88,89	0	3	17	6	1
10.º	J	3	1	0	0	20	11,21	83,33	2	2	16	4	0
11.º	A	0	0	0	0	28	15,25	100,00	0	0	5	22	1
11.º	B	0	0	0	0	26	14,42	100,00	0	0	10	12	4
11.º	C	0	0	0	0	23	14,58	95,83	0	1	8	10	5
11.º	D	0	0	0	0	24	15,13	100,00	0	0	7	13	4
11.º	E	0	1	1	0	22	15,18	100,00	0	0	9	5	8
11.º	F	0	0	0	0	23	15,04	100,00	0	0	7	11	5
11.º	G	0	0	0	0	21	12,41	77,78	0	6	10	11	0
11.º	H	0	0	0	1	19	12,44	76,00	0	6	10	9	0
11.º	I	0	0	1	0	22	12,38	84,62	0	4	12	9	1
11.º	J	1	0	0	0	18	12,00	85,71	2	1	10	8	0

## Física

Ano	Turma	AM	MT	EF	TR	Total Positivas	Média	% Positivas	1 - 7	8 - 9	10 - 13	14 - 17	18 - 20
12.º	A	0	2	0	0	24	15,84	96,00	0	1	2	16	6
12.º	C	0	0	0	0	6	18,50	100,00	0	0	0	2	4
12.º	D	0	0	0	0	24	16,67	100,00	0	0	2	13	9
12.º	F	1	0	0	0	21	15,00	100,00	0	0	7	9	5

## Física e Química A

Ano	Turma	AM	MT	EF	TR	Total Positivas	Média	% Positivas	1 - 7	8 - 9	10 - 13	14 - 17	18 - 20
10.º	A	0	1	0	0	25	12,04	89,29	2	1	18	6	1
10.º	B	0	0	0	0	19	11,72	65,52	0	10	10	6	3
10.º	C	0	1	0	0	24	13,32	85,71	0	4	8	15	1
10.º	D	0	0	0	0	25	13,18	89,29	1	2	11	12	2
10.º	E	0	0	0	1	22	11,93	81,48	2	3	14	8	0
10.º	F	0	2	0	1	24	12,81	92,31	1	1	14	10	0
10.º	G	0	1	0	0	28	15,00	100,00	0	0	7	18	3
11.º	A	0	0	0	0	29	14,86	100,00	0	0	8	17	4
11.º	B	0	0	0	0	20	12,48	74,07	0	7	8	8	4
11.º	C	0	0	0	0	25	13,11	92,59	1	1	13	7	5
11.º	D	0	0	1	0	23	14,67	95,83	0	1	5	16	2
11.º	E	0	1	1	0	25	14,84	100,00	0	0	8	12	5
11.º	F	0	0	0	0	19	14,95	100,00	0	0	6	9	4
11.º	G	0	0	0	0	27	15,19	100,00	0	0	9	11	7

## Geografia A

Ano	Turma	AM	MT	EF	TR	Total Positivas	Média	% Positivas	1 - 7	8 - 9	10 - 13	14 - 17	18 - 20
10.º	H	0	2	0	1	28	15,18	100,00	0	0	8	16	4
10.º	I	1	1	0	1	27	13,89	100,00	0	0	15	9	3
11.º	H	1	0	0	1	24	15,58	100,00	0	0	3	18	3
11.º	I	0	0	1	0	26	15,04	100,00	0	0	5	19	2

## Geografia C

Ano	Turma	AM	MT	EF	TR	Total Positivas	Média	% Positivas	1 - 7	8 - 9	10 - 13	14 - 17	18 - 20
12.º	I	1	0	1	0	28	15,86	100,00	0	0	2	23	3

## Geometria Descritiva A

Ano	Turma	AM	MT	EF	TR	Total Positivas	Média	% Positivas	1 - 7	8 - 9	10 - 13	14 - 17	18 - 20
10.º	A	0	1	0	0	25	13,79	89,29	3	0	11	7	7
10.º	J	1	1	0	0	17	10,42	65,38	7	2	12	4	1
11.º	A	2	0	0	0	27	16,93	100,00	0	0	3	11	13
11.º	J	5	0	0	0	11	15,00	91,67	0	1	3	6	2

## Inglês (bienal)

Ano	Turma	AM	MT	EF	TR	Total Positivas	Média	% Positivas	1 - 7	8 - 9	10 - 13	14 - 17	18 - 20
10.º	A	0	1	0	0	26	15,61	92,86	0	2	4	15	7
10.º	B	0	0	0	0	28	15,68	100,00	0	0	8	10	10
10.º	C	0	1	0	0	27	15,00	96,43	0	1	7	11	9
10.º	D	0	0	0	0	27	15,57	96,43	0	1	5	13	9
10.º	E	0	0	0	1	27	15,74	100,00	0	0	5	16	6
10.º	F	0	2	0	1	25	15,27	96,15	0	1	5	12	8
10.º	G	1	1	0	0	27	16,78	100,00	0	0	3	11	13
10.º	H	0	2	0	1	26	14,82	92,86	0	2	8	9	9
10.º	I	1	1	0	1	24	13,67	88,89	0	3	9	12	3
10.º	J	1	1	0	0	23	14,00	88,46	0	3	7	13	3
11.º	A	0	0	0	0	28	15,82	100,00	0	0	5	16	7
11.º	B	0	0	0	0	26	15,81	100,00	0	0	6	13	7
11.º	C	0	0	0	0	24	16,13	100,00	0	0	4	12	8
11.º	D	0	0	1	0	24	16,79	100,00	0	0	2	12	10
11.º	E	0	1	1	0	22	16,86	100,00	0	0	1	12	9
11.º	F	0	0	0	0	23	16,65	100,00	0	0	1	11	11
11.º	G	0	0	0	0	27	16,04	100,00	0	0	7	10	10
11.º	H	0	0	0	2	26	16,35	100,00	0	0	3	14	9
11.º	I	0	0	1	0	25	14,54	96,15	0	1	7	16	2
11.º	J	1	0	0	0	21	14,76	100,00	0	0	8	11	2

## Matemática A

Ano	Turma	AM	MT	EF	TR	Total Positivas	Média	% Positivas	1 - 7	8 - 9	10 - 13	14 - 17	18 - 20
10.º	A	0	1	0	0	25	13,25	89,29	3	0	7	15	3
10.º	B	1	0	0	0	23	13,93	85,19	0	4	7	10	6
10.º	C	0	1	0	0	27	15,11	96,43	0	1	6	15	6
10.º	D	0	0	0	0	26	14,29	92,86	0	2	10	11	5
10.º	E	0	0	0	1	21	12,78	77,78	0	6	9	7	5
10.º	F	0	2	0	1	24	14,54	92,31	0	2	6	13	5
10.º	G	0	1	0	0	27	14,54	96,43	0	1	7	18	2
10.º	H	0	2	0	1	25	13,50	89,29	0	3	11	12	2
10.º	I	1	1	0	1	24	13,63	88,89	0	3	12	7	5
11.º	A	0	0	0	0	29	15,03	100,00	0	0	7	17	5
11.º	B	0	0	0	0	25	13,23	96,15	0	1	14	7	4
11.º	C	0	0	0	0	22	13,20	88,00	2	1	10	7	5
11.º	D	0	0	1	0	24	14,58	100,00	0	0	8	11	5
11.º	E	1	1	1	0	21	14,48	100,00	0	0	10	5	6
11.º	F	1	0	0	0	19	15,42	100,00	0	0	6	8	5
11.º	G	0	0	0	0	24	13,56	88,89	1	2	10	9	5

Ano	Turma	AM	MT	EF	TR	Total Positivas	Média	% Positivas	1 - 7	8 - 9	10 - 13	14 - 17	18 - 20
11.º	H	0	0	0	2	25	12,50	96,15	1	0	17	7	1
11.º	I	0	0	1	0	20	12,40	80,00	0	5	12	7	1
12.º	A	0	2	0	0	23	14,04	92,00	1	1	8	10	5
12.º	B	0	0	0	0	29	14,63	96,67	1	0	10	13	6
12.º	C	0	2	0	0	23	15,22	100,00	0	0	10	4	9
12.º	D	0	0	0	0	26	14,69	100,00	0	0	11	9	6
12.º	E	0	0	0	0	29	14,97	100,00	0	0	10	13	6
12.º	F	3	1	0	0	19	13,64	86,36	1	2	8	7	4
12.º	G	2	0	0	1	23	13,48	100,00	0	0	12	9	2
12.º	H	5	0	1	0	15	12,67	83,33	1	2	6	7	2
12.º	I	4	0	0	0	17	12,60	85,00	0	3	9	8	0

### Matemática B

Ano	Turma	AM	MT	EF	TR	Total Positivas	Média	% Positivas	1 - 7	8 - 9	10 - 13	14 - 17	18 - 20
10.º	J	0	1	0	0	14	9,19	51,85	11	2	13	1	0
11.º	J	2	0	1	0	17	12,10	85,00	0	3	13	4	0

### Oficina de Artes

Ano	Turma	AM	MT	EF	TR	Total Positivas	Média	% Positivas	1 - 7	8 - 9	10 - 13	14 - 17	18 - 20
12.º	J	0	0	0	2	19	16,95	100,00	0	0	1	10	8

### Oficina Multimédia B

Ano	Turma	AM	MT	EF	TR	Total Positivas	Média	% Positivas	1 - 7	8 - 9	10 - 13	14 - 17	18 - 20
12.º	J	0	0	0	2	19	17,89	100,00	0	0	0	4	15

## Português

Ano	Turma	AM	MT	EF	TR	Total Positivas	Média	% Positivas	1 - 7	8 - 9	10 - 13	14 - 17	18 - 20
10.º	A	0	1	0	0	27	14,50	96,43	0	1	7	19	1
10.º	B	0	0	0	0	29	13,76	100,00	0	0	12	15	2
10.º	C	0	1	0	0	27	13,96	96,43	0	1	8	18	1
10.º	D	0	0	0	0	29	14,40	96,67	0	1	7	21	1
10.º	E	0	0	0	1	26	13,30	96,30	0	1	12	14	0
10.º	F	0	2	0	1	26	13,88	100,00	0	0	12	14	0
10.º	G	0	1	0	0	28	15,50	100,00	0	0	1	25	2
10.º	H	0	2	0	1	28	14,29	100,00	0	0	11	15	2
10.º	I	0	1	0	1	27	12,36	96,43	0	1	19	8	0
10.º	J	0	1	0	0	27	12,43	96,43	0	1	19	8	0
11.º	A	0	0	0	0	28	14,14	100,00	0	0	8	19	1
11.º	B	0	0	0	0	28	14,11	100,00	0	0	9	18	1
11.º	C	0	0	0	0	25	15,00	100,00	0	0	5	17	3
11.º	D	0	0	1	0	24	14,83	100,00	0	0	5	17	2
11.º	E	0	1	1	0	22	14,32	100,00	0	0	7	14	1
11.º	F	0	0	0	0	23	14,48	100,00	0	0	6	17	0
11.º	G	0	0	0	0	27	14,67	100,00	0	0	11	12	4
11.º	H	1	0	0	2	25	14,84	100,00	0	0	4	21	0
11.º	I	0	0	1	0	27	13,41	100,00	0	0	14	13	0
11.º	J	0	0	0	0	24	13,92	96,00	0	1	6	18	0
12.º	A	0	2	0	0	24	14,96	96,00	0	1	4	16	4
12.º	B	0	0	0	0	30	15,67	100,00	0	0	2	21	7
12.º	C	0	0	0	0	19	16,47	100,00	0	0	2	9	8
12.º	D	0	2	0	0	24	14,92	100,00	0	0	6	13	5
12.º	E	0	0	0	0	29	15,69	100,00	0	0	9	11	9
12.º	F	2	1	0	0	25	13,20	100,00	0	0	17	7	1
12.º	G	0	0	0	1	21	14,86	100,00	0	0	4	16	1
12.º	H	1	0	0	0	26	13,63	96,30	0	1	14	7	5
12.º	I	1	0	1	0	28	12,29	100,00	0	0	21	7	0
12.º	J	0	0	0	2	20	12,25	100,00	0	0	15	4	1

## Psicologia B

Ano	Turma	AM	MT	EF	TR	Total Positivas	Média	% Positivas	1 - 7	8 - 9	10 - 13	14 - 17	18 - 20
12.º	G	1	0	0	1	22	17,14	100,00	0	0	1	11	10



## Química

Ano	Turma	AM	MT	EF	TR	Total Positivas	Média	% Positivas	1 - 7	8 - 9	10 - 13	14 - 17	18 - 20
12.º	C	0	0	0	0	17	18,65	100,00	0	0	0	3	14

## Sociologia

Ano	Turma	AM	MT	EF	TR	Total Positivas	Média	% Positivas	1 - 7	8 - 9	10 - 13	14 - 17	18 - 20
12.º	H	0	0	1	0	29	14,62	100,00	0	0	15	6	8

## Taxas de sucesso e médias por disciplina:

## 10.º ano

Disciplina	Média	% Negativas	% Positivas	Taxa de Sucesso $\geq$ 85% *
Biologia e Geologia	13,23	4,88	<b>95,12</b>	
Desenho A	14,00	11,54	<b>88,46</b>	
Economia A	14,16	3,57	<b>96,43</b>	
Educação Física	16,64	0,00	<b>100,00</b>	✓
EMRC	17,80	0,00	<b>100,00</b>	✓
Filosofia	13,31	8,49	<b>91,51</b>	✓
Física e Química A	12,86	13,92	<b>86,08</b>	
Geografia A	14,55	0,00	<b>100,00</b>	
Geometria Descritiva A	12,17	22,22	<b>77,78</b>	
Inglês	15,22	4,76	<b>95,24</b>	✓
Matemática A	13,95	10,12	<b>89,88</b>	
Matemática B	9,19	48,15	<b>51,85</b>	
Português	13,84	2,14	<b>97,86</b>	

## 11.º ano

Disciplina	Média	% Negativas	% Positivas	Taxa de Sucesso $\geq$ 85% *
Biologia e Geologia	13,94	2,82	97,18	
Desenho A	15,09	0,00	100,00	
Economia A	13,65	3,85	96,15	
Educação Física	16,80	0,00	100,00	✓
EMRC	17,00	0,00	100,00	✓
Filosofia	13,88	8,13	91,87	✓
Física e Química A	14,26	5,62	94,38	
Geografia A	15,30	0,00	100,00	
Geometria Descritiva A	16,33	2,56	97,44	
Inglês	15,97	0,40	99,60	✓
Matemática A	13,77	5,86	94,14	
Matemática B	12,10	15,00	85,00	
Português	14,36	0,39	99,61	

## 12.º ano

Disciplina	Média	% Negativas	% Positivas	Taxa de Sucesso $\geq$ 85% *
Aplicações Informáticas B	18,01	0,00	100,00	✓
Biologia	17,44	0,00	100,00	✓
Desenho A	16,15	0,00	100,00	
Economia C	16,70	0,00	100,00	✓
Educação Física	16,81	0,00	100,00	✓
EMRC	16,00	0,00	100,00	✓
Física	16,08	1,32	98,68	✓
Geografia C	15,86	0,00	100,00	✓
Matemática A	14,10	5,56	94,44	
Oficina de Artes	16,95	0,00	100,00	✓
Oficina Multimédia B	17,89	0,00	100,00	✓
Português	14,39	0,81	99,19	
Psicologia B	17,14	0,00	100,00	✓
Química	18,65	0,00	100,00	✓
Sociologia	14,62	0,00	100,00	✓

\*Meta quantitativa para disciplinas sem exame nacional (Projeto Educativo do AEDS)

**Insucesso e Qualidade do sucesso por disciplina:***10.º ano*

Disciplina	Insucesso (1-9 valores)		Qualidade do Sucesso (14-20 valores)	
	N.º alunos	%	N.º alunos	%
Biologia e Geologia	8	4,88	80	48,78
Desenho A	3	11,54	16	61,54
Economia A	2	3,57	34	60,71
Educação Física	0	0,00	271	97,83
EMRC	0	0,00	10	100,00
Filosofia	23	8,49	128	47,23
Física e Química A	27	13,92	85	43,81
Geografia A	0	0,00	32	53,18
Geometria Descritiva A	12	22,22	19	35,19
Inglês	13	4,76	199	72,89
Matemática A	25	10,12	147	59,51
Matemática B	13	48,15	1	3,70
Português	6	2,14	166	59,29

*11.º ano*

Disciplina	Insucesso (1-9 valores)		Qualidade do Sucesso (14-20 valores)	
	N.º alunos	%	N.º alunos	%
Biologia e Geologia	4	2,82	80	56,34
Desenho A	0	0,00	15	68,18
Economia A	2	3,85	27	51,92
Educação Física	0	0,00	250	98,43
EMRC	0	0,00	3	100,00
Filosofia	20	8,13	138	56,10
Física e Química A	10	5,62	111	62,36
Geografia A	0	0,00	42	84,00
Geometria Descritiva A	1	2,56	32	82,05
Inglês	1	0,40	202	81,78
Matemática A	13	5,86	115	51,80
Matemática B	3	15,00	4	20,00
Português	1	0,39	178	70,08

## 12.º ano

Disciplina	Insucesso (1-9 valores)		Qualidade do Sucesso (14-20 valores)	
	N.º alunos	%	N.º alunos	%
Aplicações Informáticas B	0	0,00	130	97,74
Biologia	0	0,00	84	96,55
Desenho A	0	0,00	18	90,00
Economia C	0	0,00	55	96,49
Educação Física	0	0,00	239	95,98
EMRC	0	0,00	1	100,00
Física	1	1,32	64	84,21
Geografia C	0	0,00	26	92,86
Matemática A	12	5,56	120	55,56
Oficina de Artes	0	0,00	18	94,74
Oficina Multimédia B	0	0,00	19	100,00
Português	2	0,81	152	61,29
Psicologia B	0	0,00	21	95,45
Química	0	0,00	17	100,00
Sociologia	0	0,00	14	48,28

## Indicadores estatísticos por turma:

*Média, moda, desvio padrão, mínima e máxima (expressa em valores)*

## 10.º ano

	A	B	C	D	E	F	G	H	I	J	Global
Média	14,18	14,37	14,53	14,45	13,81	14,26	15,42	14,45	13,73	12,53	14,18
Moda	17,00	14,00	15,00	15,00	15,00	17,00	15,00	16,00	15,00	13,00	17,00
Desvio padrão	3,32	3,14	2,85	2,82	3,03	2,78	2,27	2,87	2,84	3,41	3,02
Mínima	3,00	8,00	8,00	7,00	7,00	7,00	9,00	8,00	8,00	4,00	3,00
Máxima	20,00	20,00	19,00	20,00	19,00	19,00	19,00	19,00	20,00	19,00	20,00

*11.º ano*

	A	B	C	D	E	F	G	H	I	J	Global
Média	15,63	14,36	14,56	15,33	15,20	15,62	14,79	14,65	14,03	14,39	14,85
Moda	16,00	14,00	16,00	16,00	17,00	16,00	17,00	16,00	15,00	17,00	17,00
Desvio padrão	2,37	2,97	2,93	2,38	2,62	2,47	3,07	2,80	2,67	2,84	2,77
Mínima	10,00	8,00	6,00	9,00	9,00	10,00	6,00	7,00	8,00	5,00	5,00
Máxima	20,00	20,00	20,00	20,00	20,00	20,00	20,00	19,00	20,00	20,00	20,00

*12.º ano*

	A	B	C	D	E	F	G	H	I	J	Global
Média	16,12	16,55	16,99	16,25	16,56	15,29	16,14	14,86	14,73	15,87	15,93
Moda	18,00	19,00	19,00	18,00	17,00	16,00	18,00	15,00	17,00	18,00	18,00
Desvio padrão	2,82	2,47	2,49	2,50	2,48	2,83	2,53	2,99	2,55	2,87	2,74
Mínima	7,00	7,00	10,00	10,00	10,00	7,00	10,00	7,00	8,00	10,00	7,00
Máxima	20,00	20,00	20,00	20,00	20,00	20,00	20,00	20,00	19,00	20,00	20,00

**Médias por turma e avaliação do comportamento:***10.º ano*

Turmas	A	B	C	D	E	F	G	H	I	J	Global Ano
Média	14,18	14,37	14,53	14,45	13,81	14,26	15,42	14,45	13,73	12,53	14,18
Comportamento	S	B	B	S	B	S	S	S	S	S	S

*11.º ano*

Turmas	A	B	C	D	E	F	G	H	I	J	Global Ano
Média	15,63	14,36	14,56	15,33	15,20	15,62	14,79	14,65	14,03	14,39	14,85
Comportamento	B	B	S	S	B	S	S	S	S	B	S

*12.º ano*

Turmas	A	B	C	D	E	F	G	H	I	J	Global Ano
Média	16,12	16,55	16,99	16,25	16,56	15,29	16,14	14,86	14,73	15,87	15,93
Comportamento	B	B	MB	B	B	B	MB	B	S	S	B

NS – Não Satisfatório / S – Satisfatório / B – Bom / MB – Muito Bom

## Distribuição das negativas por turma:

## 10.º ano

TURMA	0 negativas		1 negativa		2 negativas		3 negativas		4 negativas		≥5 negativas		N.º de alunos
	%	N.º	%	N.º	%	N.º	%	N.º	%	N.º	%	N.º	
A	82,14	23	3,57	1	3,57	1	7,14	2			3,57	1	28
B	61,29	19	22,58	7	16,13	5							31
C	85,71	24	3,57	1	3,57	1	3,57	1	3,57	1			28
D	83,33	25	10,00	3	3,33	1					3,33	1	30
E	74,07	20	7,41	2	11,11	3	3,70	1	3,70	1			27
F	88,46	23			7,69	2					3,85	1	26
G	96,43	27			3,57	1							28
H	82,14	23	7,14	2			10,71	3					28
I	78,57	22	3,57	1	17,86	5							28
J	53,57	15	14,29	4	7,14	2	14,29	4	7,14	2	3,57	1	28
Global	78,37	221	7,45	21	7,45	21	3,90	11	1,42	4	1,42	4	282

## 11.º ano

TURMA	0 negativas		1 negativa		2 negativas		3 negativas		4 negativas		≥5 negativas		N.º de alunos
	%	N.º	%	N.º	%	N.º	%	N.º	%	N.º	%	N.º	
A	100,00	29											29
B	76,67	23	20	6	3,33	1							30
C	79,31	23	13,79	4	3,45	1	3,45	1					29
D	96,00	24	4,00	1									25
E	96,00	24	4,00	1									25
F	100,00	23											23
G	75,86	22	17,24	5	6,90	2							29
H	76,92	20	15,38	4	7,69	2							26
I	74,07	20	11,11	3	14,81	4							27
J	72,00	18	24,00	6	4,00	1							25
Global	84,33	226	11,19	30	4,10	11	0,37	1	0,00	0	0,00	0	268

## 12.º ano

TURMA	0 negativas		1 negativa		2 negativas		3 negativas		4 negativas		≥5 negativas		N.º de alunos
	%	N.º	%	N.º	%	N.º	%	N.º	%	N.º	%	N.º	
A	92,00	23	4,00	1			4,00	1					25
B	96,88	31	3,13	1									32
C	100,00	27											27
D	100,00	26											26
E	100,00	30											30
F	88,46	23	11,54	3									26
G	100,00	24											24
H	86,67	26	13,33	4									30
I	89,66	26	10,34	3									29
J	100,00	22											22
Global	95,20	258	4,43	12	0,00	0	0,37	1	0,00	0	0,00	0	271

### Causas do insucesso e estratégias para o sucesso

Os conselhos de turma de avaliação consideram que a falta de hábitos de estudo, pouco envolvimento na aprendizagem e uma certa imaturidade são as principais causas do insucesso escolar.

Apresentam como estratégias para o sucesso, o rentabilizar mais o trabalho em contexto de sala de aula, estar mais atento e concentrado, reforçar o trabalho individual em casa e frequentar as aulas de apoio.

No caso do 10.º ano, um número elevado de encarregados de educação solicitou que os seus educandos fossem sujeitos a um novo processo de orientação escolar e profissional pelos Serviços de Psicologia e Orientação do AEDS, por estes não se sentirem realizados com o curso escolhido ou por não obterem o sucesso desejado.

*Transição/ retenção/ situação pendente:*

## 10.º ano

*Taxa de retenção por turma*

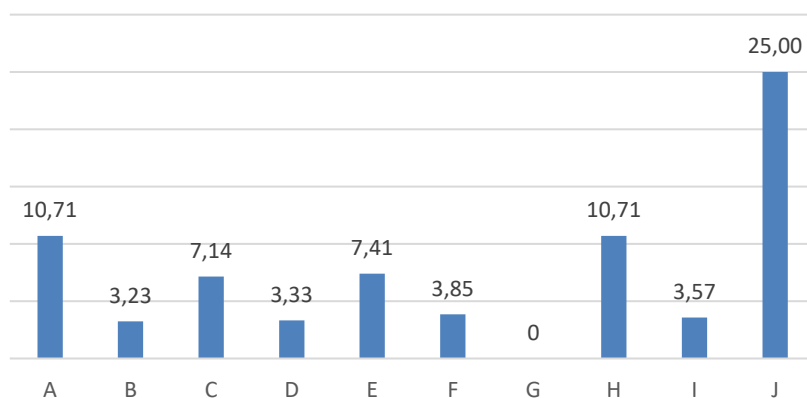

*Evolução das taxas de retenção*

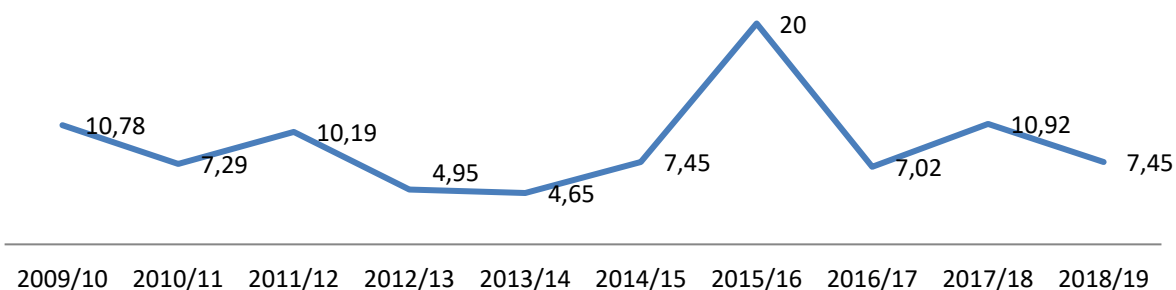

## 11.º e 12.º anos

*Situações pendentes*

Ainda não é possível calcular a taxa de transição, no caso de alunos do 11.º ano, e de conclusão, no caso de alunos do 12.º ano, uma vez que a sua transição e conclusão estão dependentes de aprovação em exames nacionais/ provas de equivalência à frequência, consoante as disciplinas.



Alunos com média  $\geq 16,5$  valores (apenas alunos a frequentar todas as disciplinas):

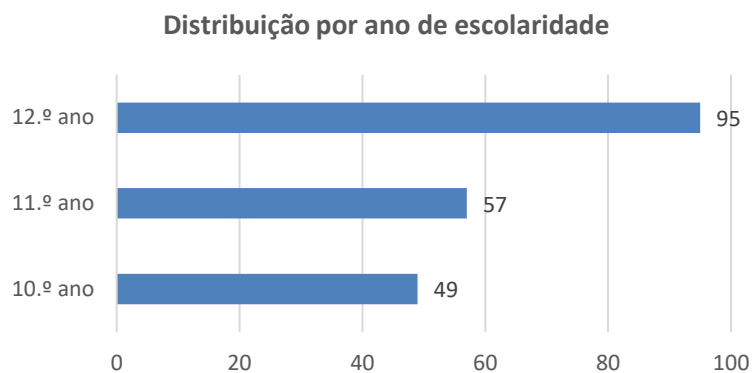

10.º ano

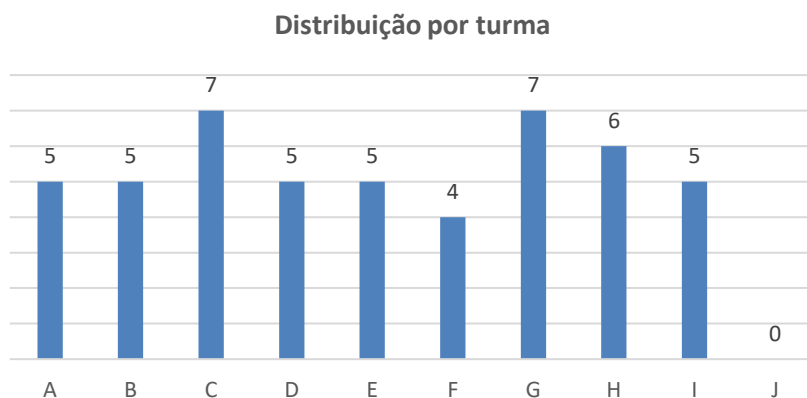

11.º ano

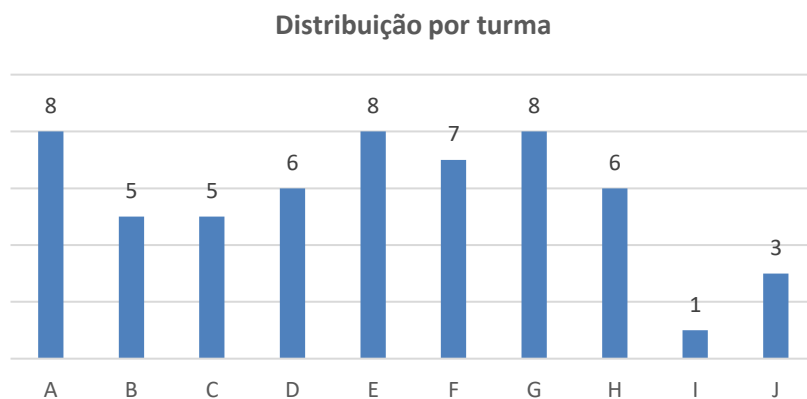

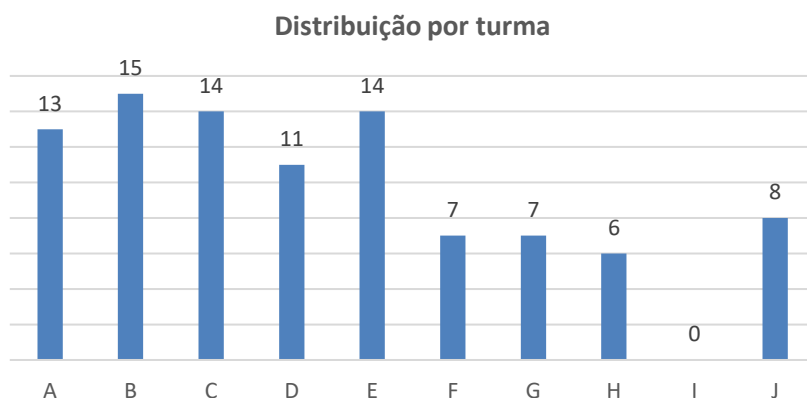
*12.º ano***Conclusões**

Nesta parte são apresentadas algumas ideias que não têm a pretensão de resumir o documento.

No 3.º período, 821 alunos frequentaram as 30 turmas dos cursos científico-humanísticos, 282 no 10.º ano, 268 no 11.º ano e 271 alunos no 12.º ano. O número de alunos variou entre os 22 e os 32 alunos por turma. E estavam distribuídos por 10 turmas em cada ano, 7 do curso de ciências e tecnologias, 2 do curso de ciências socioeconómicas e 1 do curso de artes visuais.<sup>1</sup>

Constata-se que as taxas globais de sucesso alcançadas no 3.º período foram ligeiramente superiores ao 2.º período deste ano letivo, 93,29%, 96,95% e 98,80%, nos 10.º, 11.º e 12.º anos, respetivamente. Quando comparadas com o 3.º período do ano letivo transato, verifica-se que os resultados foram também superiores.<sup>2</sup>

As taxas de sucesso por disciplina não foram discrepantes relativamente ao ano letivo transato, com exceção no 10.º ano na disciplina de desenho A que apresentou este ano uma taxa de 88,46%.<sup>3</sup>

As disciplinas com exame nacional apresentaram no 10.º ano taxas de sucesso acima dos 85%, com exceção das disciplinas de matemática B (51,85%) e geometria descritiva A (77,78%). Nos 11.º e 12.º anos todas as disciplinas apresentaram taxas de sucesso iguais ou superiores a 85% e a 90%, respetivamente.

Este período, 61,11% das disciplinas/turmas apresentou uma taxa de 100% de classificações positivas. A percentagem no 10.º ano foi de 34,25%, no 11.º ano de 71,23% e no 12.º ano de 84,62%.<sup>4</sup>

<sup>1</sup> v. página 4

<sup>2</sup> v. páginas 5 e 6

<sup>3</sup> v. páginas 7 e 8

A meta quantitativa estipulada no Projeto Educativo do Agrupamento para as disciplinas sem exame nacional, taxa de sucesso igual ou superior a 85% de classificações positivas, foi atingida em todas as disciplinas nos três anos de escolaridade.<sup>5</sup>

As médias por disciplina foram superiores a 12 valores nos três anos de escolaridade, com exceção no 10.º ano da disciplina de matemática B, com 9,19 valores de média.

No que concerne à qualidade do sucesso, classificações entre 14 e 20 valores, verificou-se que no 10.º ano a taxa média das várias disciplinas foi superior a 50%, no 11.º ano foi superior a 65% e no 12.º ano a 85%.<sup>6</sup>

Relativamente às médias globais por ano de escolaridade, o 10.º ano obteve a média global mais baixa, 14,18 valores, e o 12.º ano a mais elevada, 15,93 valores. As classificações variaram entre 3 valores, nota mínima, e 20 valores, nota máxima. A moda situou-se nos 10.º e 11.º anos nos 17 valores e no 12.º ano nos 18 valores.<sup>7</sup>

No 10.º ano destacou-se a turma G com a melhor média, 15,42 valores com um comportamento avaliado pelo conselho de turma como “Satisfatório”. No 11.º ano, as turmas com a média mais elevada foram as turmas A e F com 15,63 e 15,62 valores e comportamento avaliado com “Bom” e “Satisfatório”, respetivamente. As turmas D e E também alcançaram médias superiores a 15 valores, 15,33 e 15,20 valores, e o seu comportamento foi avaliado com “Bom” e “Satisfatório”, respetivamente. No 12.º ano a turma que apresentou a média mais elevada foi a turma C com 16,99 valores e foi avaliada com “Muito Bom” no comportamento. Outras turmas alcançaram médias superiores a 16 valores, a saber: A (16,12 valores); B (16,55 valores); D (16,25 valores); E (16,56 valores) e G (16,14 valores). Todas receberam “Bom” na avaliação do comportamento, exceto a turma G que obteve “Muito Bom”.<sup>8</sup>

No que se refere a classificações inferiores a dez valores, 78,37% dos alunos do 10.º ano não apresentou qualquer negativa, taxa que subiu para 84,33% e 95,20% nos 11.º e 12.º anos, respetivamente. No 10.º ano, 19 alunos obtiveram três ou mais negativas e no 11.º ano 1 aluno. No 12.º ano, 12 alunos tiveram uma classificação negativa e 1 aluno teve três negativas.<sup>9</sup>

Os conselhos de turma de avaliação consideraram a falta de hábitos de estudo, pouco envolvimento na aprendizagem e uma certa imaturidade como as principais causas do insucesso escolar. As estratégias apresentadas para o sucesso foram o rentabilizar mais o trabalho em contexto de sala de aula, estar mais atento e concentrado, reforçar o trabalho individual em casa e frequentar as aulas de apoio.

<sup>4</sup> v. páginas 8 a 16

<sup>5</sup> v. páginas 16 e 17

<sup>6</sup> v. páginas 18 e 19

<sup>7</sup> v. páginas 19 e 20

<sup>8</sup> v. página 20

<sup>9</sup> v. páginas 21 e 22

É de referir que no 10.º ano, um número elevado de encarregados de educação solicitou que os seus educandos fossem sujeitos a um novo processo de orientação escolar e profissional pelos Serviços de Psicologia e Orientação do AEDS, por estes não se sentirem realizados com o curso escolhido ou por não obterem o sucesso desejado.<sup>10</sup>

A taxa de retenção no 10.º ano foi de 7,45%, embora elevada foi inferior à do ano letivo transato que tinha sido de 10,92%. A turma de artes visuais (10.º J) apresentou uma taxa de retenção de 25%, seguida das turmas 10.º A de ciências e tecnologias e 10.º H de ciências socioeconómicas com taxas de 10,71%. A turma 10.º G destacou-se por não apresentar nenhum aluno retido, com uma taxa de transição de 100%.

Neste momento não é possível calcular a taxa de transição, no caso de alunos do 11.º ano, e de conclusão, no caso de alunos do 12.º ano, uma vez que a sua transição e conclusão estão dependentes da aprovação em exames nacionais/ provas de equivalência à frequência, consoante as disciplinas.<sup>11</sup>

A taxa de alunos que alcançou uma média igual ou superior a 16,5 valores e frequentou todas as disciplinas foi no 10.º ano de 17,38%, no 11.º ano de 21,27% e no 12.º ano de 35,06%. As turmas que apresentaram um maior número de alunos com estas médias foram no 10.º ano as turmas C e G com 7 alunos; no 11.º ano as turmas A, E e G com 8 alunos; no 12.º ano a turma B com 15 alunos e as turmas C e E com 14 alunos.<sup>12</sup>

Em suma, os resultados internos obtidos foram bastante positivos, fruto do trabalho de todos. O 10.º ano continua, no entanto, a merecer a nossa melhor atenção e empenho, na medida em que apresentou uma taxa de retenção de 7,45%. Relativamente aos alunos dos 11.º e 12.º anos, aguardamos com expectativa os seus resultados na avaliação externa.

FIM

---

<sup>10</sup> v. página 22

<sup>11</sup> v. página 23

<sup>12</sup> v. páginas 24-25